



TRIBUNAL ELECTORAL DEL ESTADO DE MORELOS

ACUSE

PRESIDENCIA OFICIO No. TEEM/MEM/MP/173-2022

Cuernavaca, Morelos, a 12 de julio de 2022.

L.C. JOSÉ GERARDO LÓPEZ HUÉRFANO
ENCARGADO DE DESPACHO DE LA
SECRETARÍA DE HACIENDA DEL
GOBIERNO DEL ESTADO DE MORELOS
PRESENTE



RECIBIDO PONENCIA
18/07/22
18:31

Con fundamento en la Ley de Presupuesto, Contabilidad y Gasto Público del Estado de Morelos, en el artículo 46 y 47, Capítulo Sexto de Evaluación del Gasto Público y conforme a la estructura establecida en los artículos 52, 53 y 54 de la Ley General de Contabilidad Gubernamental, para los efectos legales conducentes, remito a Usted la Cuenta Pública Armonizada de este Órgano Jurisdiccional correspondiente al Segundo Trimestre del 2022, para lo cual se anexa:

1.- Introducción

2.- Información contable;

- Estado de Actividades;
- Estado de Situación Financiera;
- Estado de Situación Financiera detallado - LDF;
- Estado de Cambios en la Situación Financiera;
- Estado Analítico del Activo;
- Estado Analítico de la Deuda Pública y Otros Pasivos;
- Informe Analítico de la Deuda y Otros Pasivos - LDF;
- Informe Analítico de Obligaciones Diferentes de Financiamientos;
- Estado de Variación de la Hacienda Pública;
- Estado de Flujo de Efectivo;
- Informe Sobre Pasivos Contingentes;
- Notas a los Estados Financieros.
- Conciliación entre los Ingresos Presupuestarios y Contables.
- Conciliación entre los Egresos Presupuestarios y los Gastos Contables.

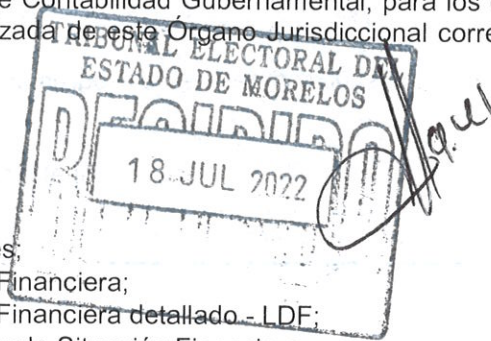

CONGRESO DEL ESTADO DE MORELOS
LV LEGISLATURA 2613 2021 2024

RECIBIDO 14:46
15 JUL 2022
FLECT
PRESIDENCIA DE LA MESA DIRECTIVA
c/engargado

CONGRESO DEL ESTADO DE MORELOS
LV LEGISLATURA 516 2021 2024

RECIBIDO
18 JUL 2022
COMISION DE HACIENDA PRESUPUESTO Y CUENTA PUBLICA
10:50
asum

3.- Información presupuestaria;

- Balance Presupuestario;
- Estado Analítico de Ingresos;
- Estado Analítico de Ingresos Detallado - LDF;
- Estado Analítico del Ejercicio del Presupuesto de Egresos:
 - Clasificación por Objeto del Gasto (Capítulo y Concepto);
 - Clasificación por Objeto del Gasto (Capítulo y Concepto) Detallado - LDF;
 - Clasificación Administrativa;
 - Clasificación Administrativa Detallado - LDF;
 - Clasificación Funcional (Finalidad y Función);
 - Clasificación Funcional (Finalidad y Función) Detallado - LDF;
 - Clasificación de Servicios Personales por Categoría Detallado - LDF;
 - Clasificación Económica (por Tipo de Gasto)
- Endeudamiento Neto;
- Intereses de la Deuda.
- Flujo de Fondos que resuma todas las operaciones.



ORGANO INTERNO DE CONTROL
TRIBUNAL ELECTORAL DEL ESTADO DE MORELOS

18/07/22
09:42

18/07/22
Recibi
09:39 am

15/07/2022
13:55 hr

4.- Información programática;

- Gasto por Categoría Programática;
- Indicadores de Postura Fiscal;
- Programas y Proyectos de Inversión;
- Indicadores de Resultados.

5.- Anexos

- Relación de Bienes Muebles que Componen el Patrimonio;
- Relación de Bienes Inmuebles que Componen el Patrimonio;
- Relación de Cuentas Bancarias Productivas Específicas;
- Relación de Esquemas Bursátiles y de Coberturas Financieras.

6.- Informe de Gestión Gubernamental (IGG)

- Sistema de Evaluación de Desempeño, (Avance Físico y Financiero).

7.- Reportes de avance en los Indicadores de los Programas Presupuestarios. (Sin Matrices de Indicadores de Resultados)

- Reportes de avance en los Indicadores de los Programas Presupuestarios.

Sin otro particular por el momento, le reitero la seguridad de mi atenta y distinguida consideración.

ATENTAMENTE,

**M. EN D. MARTHA ELENA MEJÍA
MAGISTRADA PRESIDENTA DEL
TRIBUNAL ELECTORAL DEL ESTADO DE MORELOS**



**PRESIDENCIA
TRIBUNAL ELECTORAL
DEL ESTADO DE MORELOS**

C.e.p.- DIP. FRANCISCO ERIK SÁNCHEZ ZAVALA.- PRESIDENTE DE LA MESA DIRECTIVA DEL H. CONGRESO DEL ESTADO DE MORELOS.- PRESENTE
C.e.p.- DIP. AGUSTÍN ALONSO GUTIÉRREZ.- PRESIDENTE DE LA COMISIÓN DE HACIENDA, PRESUPUESTO Y CUENTA PÚBLICA DEL CONGRESO DEL ESTADO DE MORELOS.- PRESENTE
C.e.p.- LICDA. AMÉRICA LÓPEZ RODRÍGUEZ.- AUDITORA GENERAL DE LA ENTIDAD SUPERIOR DE AUDITORÍA Y FISCALIZACIÓN DEL CONGRESO DEL ESTADO DE MORELOS.- PRESENTE
C.e.p.- DRA. IVEL MENDOZA ARAGÓN.- MAGISTRADA TITULAR DE LA PONENCIA TRES DEL TRIBUNAL ELECTORAL DEL ESTADO DE MORELOS.- PRESENTE
C.e.p.- M. EN D. MARINA PÉREZ PINEDA.- MAGISTRADA ELECTORAL EN FUNCIONES DE LA PONENCIA UNO DEL TRIBUNAL ELECTORAL DEL ESTADO DE MORELOS.- PRESENTE
C.e.p.- LIC. ANTOLÍN ESCOBAR CERVANTES.- TITULAR DE LA CONTRALORÍA INTERNA DEL TRIBUNAL ELECTORAL DEL ESTADO DE MORELOS.- PRESENTE
C.e.p.- C.P. Y LIC. JUANA JAIMES BRINGAS.- DIRECTORA ADMINISTRATIVA DEL TRIBUNAL ELECTORAL DEL ESTADO DE MORELOS.- PRESENTE
C.e.p. Archivo



TRIBUNAL ELECTORAL
DEL ESTADO DE MORELOS

Introducción

CUENTA PÚBLICA
TRIBUNAL ELECTORAL DEL ESTADO DE MORELOS
ENERO - JUNIO

2022

Introducción

82

El Tribunal Electoral del Estado de Morelos es el Órgano Jurisdiccional especializado en materia electoral; con autonomía técnica y de gestión en su funcionamiento e independencia en sus decisiones. Cumple sus funciones bajo los principios de certeza, imparcialidad, objetividad, legalidad y probidad. Tiene competencia para conocer, substanciar y resolver de manera definitiva y firme, las impugnaciones que se presenten en las distintas etapas del proceso electoral, y no electoral; así mismo conoce de las diferencias o conflictos laborales que surjan entre el Instituto Morelense de Procesos Electorales y Participación Ciudadana y sus servidores, entre el propio Tribunal y sus colaboradores.

El Tribunal Electoral del Estado de Morelos, de conformidad con el artículo 1371 del Código de Instituciones y Procedimientos Electorales para el Estado de Morelos, es un órgano público y máxima autoridad jurisdiccional en materia electoral, está integrado por tres Magistrados, cuya actuación es de manera colegiada.

¹ Artículo 137 del Código de Instituciones y Procedimientos Electorales para el Estado de Morelos.- El Tribunal Electoral del Estado de Morelos es el Órgano Público que, en términos de la Constitución, se erige como la máxima autoridad jurisdiccional en materia electoral en el Estado y tiene competencia para:

- I. Conocer, substanciar y resolver de manera definitiva y firme, en las formas y términos que determine la normativa aplicable;
- II. Admitir y resolver los recursos, que en su caso, se presenten durante el proceso electoral, en la etapa preparatoria de la elección;
- III. Atender los recursos que se presenten durante la etapa posterior a la elección;
- IV. Substanciar los recursos en su caso, que se interpongan en los procesos electorales;
- V. Dictar resolución en los procedimientos especiales sancionadores de que tenga conocimiento.
- VI. Conocer y resolver los recursos que se interpongan en tiempos no electorales;
- VII. Dirimir las diferencias o conflictos laborales que surjan entre el propio tribunal y sus servidores;
- VIII. Resolver las diferencias o conflictos laborales que surjan entre el Instituto Morelense de Procesos Electorales y Participación Ciudadana y sus servidores;
- IX. Dictar resolución respecto de los recursos que se interpongan con motivo de la realización de los procesos de participación ciudadana;
- X. Celebrar convenios de colaboración con otros tribunales, instituciones y autoridades para su mejor desempeño, y
- XI. Las demás que sean necesarias para su correcto funcionamiento.

AUTONOMÍA PRESUPUESTAL

De conformidad con lo dispuesto en los artículos 32, segundo párrafo, 40, fracción V, párrafo segundo y 92-A, mediante las reformas que fueron publicadas el once de julio del año dos mil dieciocho, en el Periódico Oficial "Tierra y Libertad" 5611 Alcance, contenidas en el decreto número tres mil doscientos cuarenta y nueve, por el que se reforman y adicionan diversos artículos de la Constitución local, de los cuales resulta útil su transcripción:

ARTICULO 32.-

[...]

El Congreso del Estado a más tardar el 1 de octubre de cada año recibirá para su examen, discusión y aprobación la iniciativa de Presupuesto de Egresos del Gobierno del Estado, para el Ejercicio Fiscal siguiente en el que se deberá respetar el porcentaje que en términos de esta Constitución está determinado para el Poder Judicial...

Artículo 40.- Son facultades del Congreso:

[...]

V.- Fijar los gastos del Estado y establecer las contribuciones necesarias para cubrirlos. Asimismo, autorizar en el Presupuesto de Egresos las erogaciones plurianuales necesarias para cubrir las obligaciones derivadas de empréstitos y de contratos de colaboración público privada que se celebren con la previa autorización del Congreso; las erogaciones correspondientes deberán incluirse en los subsecuentes presupuestos de egresos. **Además deberá asignar en cada ejercicio fiscal al Poder Judicial del Estado una partida equivalente al cuatro punto siete por ciento del monto total del gasto programable autorizado en el Decreto de Presupuesto de Egresos que anualmente aprueba.**

Artículo 87.- La Ley establecerá y organizará los Tribunales, garantizará la independencia de Magistrados y Jueces en el ejercicio de sus funciones, determinará sus atribuciones y marcará los procedimientos a que deberán sujetarse para ejercitarlas. Los nombramientos de los Magistrados y Jueces, serán hechos preferentemente entre aquéllas personas que hayan prestado sus servicios con eficiencia y probidad en la administración de justicia o que lo merezcan por su honorabilidad, competencia y antecedentes en otras ramas de la profesión jurídica.

La Ley Orgánica del Poder Judicial establecerá las bases para la distribución interna entre los Tribunales que conforman al Poder Judicial, respecto del presupuesto de egresos que anualmente reciba dicho Poder.

Artículo 92-A [...]

A la Junta de Administración, Vigilancia y Disciplina del Poder Judicial le compete:

[...]

VI.- Elaborar el presupuesto del Tribunal Superior de Justicia, así como el de los juzgados y demás órganos judiciales e integrar el propuesto por el **Tribunal Estatal Electoral**, por el Tribunal de lo Contencioso Administrativo y por el Tribunal Unitario de Justicia para Adolescentes y remitir el proyecto global del Presupuesto del Poder Judicial para su inclusión en el proyecto de Presupuesto de Egresos del Estado.

Lo resaltado es propio.

De lo anterior, se desprende que se debe de asignar en cada ejercicio fiscal al Poder Judicial del Estado una partida equivalente al 4.7% (cuatro punto siete por ciento) del monto total del gasto autorizado en el decreto de presupuesto de egresos que anualmente aprueba.

De tal forma que el Tribunal Electoral forma parte en lo concerniente al presupuesto de egresos que se remite y que debe ser distribuido de acuerdo con el porcentaje del 4.7% (cuatro punto siete por ciento), entre los que integran los órganos judiciales en el Estado de Morelos.

En el caso, el Tribunal Electoral al ser un órgano jurisdiccional en materia electoral y que dentro de sus funciones y competencia tiene a su cargo sustanciar y resolver asuntos de carácter jurisdiccional electoral, es de considerarse dentro del porcentaje del 4.7% que le será asignado al Poder Judicial del Estado de Morelos, como autonomía financiera.

Es de resaltar que los artículos 1º, 17, 41 y 116, fracciones II y IV de la Constitución Política de los Estados Unidos Mexicanos, disponen que los ordenamientos electorales de las entidades federativas deban garantizar que las autoridades electorales locales gocen de autonomía en su funcionamiento e independencia en sus decisiones.

Además, la Constitución local en los numerales 23, fracción VII y 108, establece que el Tribunal Electoral del Estado de Morelos, es la autoridad jurisdiccional local en materia electoral, que gozará de autonomía técnica y de gestión en su funcionamiento e independencia en sus decisiones, órgano jurisdiccional que si bien, prevé que no pertenecerá al Poder Judicial del Estado de Morelos, ello no implica que no forme parte de la autonomía financiera que le fue asignada en el gasto programable.

Esto es así porque, la verdadera intención del legislador morelense en el decreto número tres mil doscientos cuarenta y nueve, publicado el once de julio del año dos mil dieciocho en el Periódico Oficial "Tierra y Libertad" 5611, Alcance, consistió precisamente en el fortalecimiento de los órganos jurisdiccionales, como lo son el Tribunal Superior de Justicia, el Tribunal de Justicia Administrativa, el Tribunal Unitario de Justicia para Adolescentes y el Tribunal Electoral, órganos jurisdiccionales especializados en su propia materia, de tal suerte que el legislador al proponer dicha reforma fue con la finalidad de iniciar un proceso que abonara a dotar de autonomía financiera y mayor independencia a los órganos de justicia en el Estado, lo que impactaría en su función y en los procedimientos jurisdiccionales, debido a que dicho Poder no podría ser el contrapeso que debe, al estar sujeto a que los otros dos Poderes controlen la aprobación de sus recursos presupuestales, ya que -como es sabido- un

mecanismo de control de los parlamentos o congresos es el llamado “poder de la bolsa”, mismo que se ejercita por medio de la aprobación de los presupuestos y la fiscalización del gasto público.

De manera que, con el devenir democrático, el presupuesto público se ha convertido en una herramienta fundamental de política económica. Que por ello, la presupuestación debe responder a las demandas sociales, económicas y políticas del Estado en su conjunto, porque un buen presupuesto debe buscar que la distribución del ingreso contribuya a elevar el bienestar social y responda a las exigencias del pueblo, es decir, que se constituya en un mecanismo que impulse el desarrollo social, considerando que como parte del mismo la sociedad no solamente requiere una economía sana, sino que además necesita tener la seguridad de un eficaz acceso a la justicia. Lo anterior se desprende de la premisa de que no puede existir democracia auténtica sin una justicia rápida y eficiente.

En ese sentido, dichas reformas constitucionales fueron aprobadas por el Constituyente Permanente Morelense, precisamente para fortalecer al Poder Judicial y en específico a los órganos de justicia, en su independencia y autonomía presupuestal; con lo cual se crearán instituciones fuertes que aseguren la convivencia social en un Estado Constitucional de Derecho y se garantice plenamente la vigencia de las normas jurídicas, el respeto al principio de legalidad y el ejercicio de los derechos fundamentales.

Que, al mismo tiempo, la autonomía presupuestal es una condición trascendental para dar cumplimiento al artículo 17 de la Constitución Política de los Estados Unidos Mexicanos, que estatuye el derecho de administración de justicia expedita, así como su gratuidad y la independencia de los tribunales, cuestiones que difícilmente podrían alcanzarse sin la referida autonomía presupuestal.

Que, con la autonomía financiera, se impiden influencias indeseadas sobre la función jurisdiccional, al garantizarle los recursos económicos suficientes y permanentes, a fin de que la actividad judicial alcance óptimos niveles de calidad.

Es importante tomar en cuenta que, dentro del Poder Judicial del Estado de Morelos, para los efectos de la aplicación de las adiciones y reformas a las que se alude¹, se debe considerar al Tribunal que represento, toda vez que, al momento en que se desarrollan los actos fundamentales del procedimiento parlamentario correspondiente, el Tribunal Electoral del Estado de Morelos, aún formaba parte del Poder Judicial de la propia entidad federativa, ya que su separación del mismo ocurrió a partir del veinticinco de junio del año dos mil catorce², es decir, dos años después de que en sesión ordinaria del día veintiséis (26) de junio del año dos mil doce (2012), la LI Legislatura del Congreso del Estado aprobara el dictamen emanado de las Comisiones

¹ Relacionadas con el otorgamiento de mayor autonomía y fortalecimiento en la gestión presupuestal al Poder Judicial del Estado y que corresponden a las reformas al segundo párrafo del artículo 32, la fracción V del artículo 40, el último párrafo del artículo 89 y la fracción VI del artículo 92-A así como la adición de un segundo párrafo al artículo 87, todos de la Constitución Política del Estado Libre y Soberano de Morelos, publicadas en el Periódico Oficial “Tierra y Libertad” del once de julio del dos mil dieciocho, páginas 72 a 77.

² Reformas del Decreto No. 1498, al artículo 23, fracción VI, párrafo segundo, de la Constitución Política del Estado Libre y Soberano de Morelos, publicadas en el Periódico Oficial “Tierra y Libertad” No. 5200 de fecha 2014/06/27. Vigencia 2014/06/25.

Unidas de Puntos Constitucionales y Legislación y de Hacienda, Presupuesto y Cuenta Pública, por el que se reforman y adicionan los artículos de la Constitución Local relacionados con la autonomía presupuestal en comento, y de que la Secretaría General del mismo Congreso hubiera dado cumplimiento a la instrucción de la Presidencia del mismo Poder Legislativo Local para remitir dicho dictamen a los treinta y tres ayuntamientos del Estado, lo cual ocurrió los días veintinueve de junio y dos de julio del mismo año dos mil doce³.

También se debe considerar que el Pleno de la Suprema Corte de Justicia de la Nación se ha pronunciado sobre el tema de la siguiente manera: Localización: Novena Época Instancia: Pleno Fuente: Semanario Judicial de la Federación y su Gaceta XX, Septiembre de 2004 Página: 1187 Tesis: P./J. 83/2004 Jurisprudencia Materia(s): Constitucional:

PODERES JUDICIALES LOCALES. LA LIMITACIÓN DE SU AUTONOMÍA EN LA GESTIÓN PRESUPUESTAL IMPLICA VIOLACIÓN AL PRINCIPIO DE DIVISIÓN DE PODERES. La autonomía de la gestión presupuestal constituye una condición necesaria para que los Poderes Judiciales Locales ejerzan sus funciones con plena independencia, pues sin ella se dificultaría el logro de la inmutabilidad salarial (entendida como remuneración adecuada y no disminuable), el adecuado funcionamiento de la carrera judicial y la inamovilidad de los juzgadores, además, dicho principio tiene su fundamento en el artículo 17 de la Constitución Política de los Estados Unidos Mexicanos, que estatuye la garantía de expeditéz en la administración de justicia, su gratuidad y la **obligación del legislador federal y local de garantizar la independencia de los tribunales**, cuestiones que difícilmente pueden cumplirse sin la referida autonomía presupuestal. Así, **si se tiene en cuenta que la mencionada autonomía tiene el carácter de principio fundamental de independencia de los Poderes Judiciales Locales, es evidente que no puede quedar sujeta a las limitaciones de otros poderes, pues ello implicaría violación al principio de división de poderes que establece el artículo 116 constitucional.** Controversia constitucional 35/2000. Poder Judicial del Estado de Aguascalientes. 22 de junio de 2004. Unanimidad de nueve votos. Ausente: Mariano Azuela Güitrón. Ponente: José Ramón Cossío Díaz. Secretarios: Pedro Alberto Nava Malagón y Roberto Lara Chagoyán. El Tribunal Pleno, en su sesión privada celebrada hoy treinta y uno de agosto en curso, aprobó, con el número 83/2004, la tesis jurisprudencial que antecede. México, Distrito Federal, a treinta y uno de agosto de dos mil cuatro.

El énfasis es propio.

³ Cfr. DECLARATORIA, POR LA QUE SE REFORMAN Y ADICIONAN DIVERSOS ARTÍCULOS A LA CONSTITUCIÓN POLÍTICA DEL ESTADO LIBRE Y SOBERANO DE MORELOS, RELATIVO (sic) A DAR MAYOR AUTONOMÍA Y FORTALECIMIENTO EN LA GESTIÓN PRESUPUESTAL AL PODER JUDICIAL DEL ESTADO, publicada en el Periódico Oficial "Tierra y Libertad" del once de julio del dos mil dieciocho, página 72.

En tal sentido y como se puede advertir la verdadera intención de la reforma constitucional local es el fortalecimiento de los Tribunales del Estado de Morelos –cuya naturaleza es netamente jurisdiccional– mediante una real independencia y autonomía presupuestal mediante la asignación de un porcentaje del gasto programable del presupuesto de egresos para el Gobierno del Estado de Morelos de cada año fiscal, porcentaje que en términos del artículo 40, fracción V de la Constitución local, equivale al 4.7% (cuatro punto siete por ciento), porcentaje a favor de los órganos judiciales de esta entidad federativa, dentro de los cuales se encuentra el Tribunal que represento, y hacer a un lado el control de los órganos de justicia mediante el otorgamiento de presupuestos reducidos y acotados ejerciendo un control en las operaciones y funciones que se desarrollan en los Tribunales y, en mayor medida, este Tribunal Electoral que es quien determina como máximo órgano jurisdiccional en el Estado, las impugnaciones de los que hoy conforman el Congreso y quienes son ahora los que aprueban un presupuesto.

Conviene señalar que la Constitución Local en el artículo 87, establece que la Ley Orgánica del Poder Judicial deberá establecer las bases para distribución interna entre los Tribunales que conforman el Poder Judicial, respecto del presupuesto de egresos que anualmente reciba dicho Poder; sin embargo, a la fecha no se ha emitido disposición alguna en la Ley Orgánica referida, de tal forma que la distribución se deberá de tomar en consideración con la Minuta de Trabajo del diez de julio del dos mil doce, mediante la cual se aprobó y se propusieron a la Comisión Legislativa de la Quincuagésima Primera Legislatura, los porcentajes para la distribución del presupuesto del 4.7% del Gasto Programable del Presupuesto de Egresos para el Gobierno del Estado, quedando distribuido como a continuación se lee:

Tribunal Superior de Justicia, 4.23%
 Tribunal de lo Contencioso Administrativo, 0.1565
 Tribunal de Justicia para Adolescentes, 0.1899%
 Tribunal Electoral del Estado de Morelos, 0.1236%”

En efecto, al Tribunal Electoral del Estado de Morelos, del porcentaje que le es asignado al Poder Judicial, le corresponde el 0.1236% (cero punto mil doscientos treinta y seis por ciento), tal y como consta con la Minuta de Trabajo aprobada y firmada el diez de julio del dos mil doce, por el entonces Diputado Fidel Demédecis Hidalgo, Presidente de la Comisión de Justicia y Derechos Humanos; la Magistrada Nadia Luz María Lara Chávez, Presidenta del Tribunal Superior de Justicia; la Magistrada Ana Virinia Pérez Güemes y Ocampo, Presidenta del Tribunal Unitario de Justicia para Adolescentes; el Magistrado Martín Jasso Díaz, Presidente del Tribunal de lo Contencioso Administrativo, y el Magistrado Fernando Blumenkron Escobar, Presidente del Tribunal Electoral del Estado de Morelos.

Finalmente, no debe pasar por alto que la reforma publicada en el Periódico Oficial “Tierra y Libertad” Número 5611 Alcance, mediante decreto número tres mil doscientos cuarenta y nueve, del once de julio del año dos mil dieciocho, tiene su preparación, propuesta y discusión con antelación, y cumplió con todas las etapas del proceso parlamentario, el que fue culminado íntegramente, de ahí que, es claro que el Tribunal Electoral del Estado de Morelos, siempre ha sido considerado en el porcentaje que se le asigna a los órganos de justicia de esta entidad federativa.

NORMATIVIDAD Y LINEAMIENTOS CONTABLES

La Ley General de Contabilidad Gubernamental (Ley de Contabilidad), publicada en el Diario Oficial de la Federación el 31 de diciembre de 2008, en la cual se establecen los criterios generales que regirán la Contabilidad Gubernamental y la emisión de Información Financiera de los entes públicos, con el fin de lograr su adecuada armonización, para facilitar a los entes públicos el registro y la fiscalización de los activos, pasivos, ingresos y gastos, y en general, contribuir a medir la eficacia, economía y eficiencia del gasto e ingreso público.

El Tribunal Electoral del Estado de Morelos en apego a la Ley descrita con antelación, Proporciona información sobre la situación financiera, los resultados de la gestión, los flujos de efectivo, el ejercicio del la Ley de Ingresos y del Presupuesto de Egresos, así como de la postura fiscal, para que sea útil a los usuarios y puedan disponer de la misma con confiabilidad y oportunidad para tomar decisiones respecto a la asignación de recursos, su administración y control. Asimismo, constituye la base de la rendición de cuentas, la transparencia fiscal y la fiscalización de las cuentas públicas. Lo anterior se logra mediante la revelación de la siguiente información:

- ❖ Rendir cuentas de forma veraz y oportuna;
- ❖ Generar información financiera que facilite la toma de decisiones;
- ❖ Captar los diversos eventos económicos, identificables y cuantificables que afecten los bienes e inversiones, las obligaciones y pasivos así como el patrimonio;
- ❖ Atender los requerimientos de información de los usuarios en general sobre la finanzas públicas;
- ❖ Permitir una efectiva transparencia en la rendición de cuentas;
- ❖ Integrar de forma la operación contable con el ejercicio presupuestario;
- ❖ Efectuar los registros considerando la base acumulativa (devengado) de las transacciones.

El Tribunal Electoral del Estado de Morelos, seguirá con amplia disposición para cumplir con las disposiciones, la normatividad, y lineamientos emitidos por el Consejo Nacional de Armonización Contable, privilegiando siempre el derecho de la sociedad a estar bien informada.

75



**TRIBUNAL ELECTORAL
DEL ESTADO DE MORELOS**

Información Contable

CUENTA PÚBLICA
TRIBUNAL ELECTORAL DEL ESTADO DE MORELOS
ENERO - JUNIO

2022



TRIBUNAL ELECTORAL DEL ESTADO DE MORELOS
Estado de Actividades
Del 1 de enero al 30 de junio de 2021 y 2022
(Cifras en Pesos)



Concepto	2022	2021	Concepto	2022	2021
INGRESOS Y OTROS BENEFICIOS			GASTOS Y OTRAS PÉRDIDAS		
<i>Ingresos de la Gestión</i>	-	-	<i>Gastos de Funcionamiento</i>	10,679,771	12,924,336
Impuestos	-	-	Servicios Personales	9,768,537	11,663,934
Cuotas y Aportaciones de Seguridad Social	-	-	Materiales y Suministros	192,571	558,189
Contribuciones de Mejoras	-	-	Servicios Generales	718,663	702,213
Derechos	-	-	<i>Transferencias, Asignaciones, Subsidios y Otras Ayudas</i>	2,190,956	2,017,274
Productos	-	-	Transferencias Internas y Asignaciones al Sector Público	-	-
Aprovechamientos	-	-	Transferencias al Resto del Sector Público	-	-
Ingresos por Venta de Bienes y Prestación de Servicios	-	-	Subsidios y Subvenciones	-	-
<i>Participaciones, Aportaciones, Convenios, Incentivos Derivados de la Colaboración Fiscal, Fondos Distintos de Aportaciones, Transferencias, Asignaciones, Subsidios y Subvenciones, y Pensiones y Jubilaciones</i>	22,009,901	21,590,187	Ayudas Sociales	-	-
Participaciones, Aportaciones, Convenios, Incentivos Derivados de la Colaboración Fiscal y Fondos Distintos de Aportaciones	-	-	Pensiones y Jubilaciones	2,190,956	2,017,274
Transferencias, Asignaciones, Subsidios y Subvenciones, y Pensiones y Jubilaciones	22,009,901	21,590,187	Transferencias a Fideicomisos, Mandatos y Contratos Análogos	-	-
<i>Otros Ingresos y Beneficios</i>	2,469,949	96,243	Transferencias a la Seguridad Social	-	-
Ingresos Financieros	126,378	36,086	Donativos	-	-
Incremento por Variación de Inventarios	-	-	Transferencias al Exterior	-	-
Disminución del Exceso de Estimaciones por Pérdida o Deterioro u Obsolescencia	-	-	<i>Participaciones y Aportaciones</i>	-	-
Disminución del Exceso de Provisiones	-	-	Participaciones	-	-
Otros Ingresos y Beneficios Varios	2,343,571	60,157	Aportaciones	-	-
Total de Ingresos y Otros Beneficios	24,479,850	21,686,430	Convenios	-	-
			<i>Intereses, Comisiones y Otros Gastos de la Deuda Pública</i>	-	-
			Intereses de la Deuda Pública	-	-
			Comisiones de la Deuda Pública	-	-
			Gastos de la Deuda Pública	-	-
			Costo por Coberturas	-	-
			Apoyos Financieros	-	-
			<i>Otros Gastos y Pérdidas Extraordinarias</i>	389,289	316,070
			Estimaciones, Depreciaciones, Deterioros, Obsolescencia y Amortizaciones	389,289	316,070
			Provisiones	-	-
			Disminución de Inventarios	-	-
			Aumento por Insuficiencia de Estimaciones por Pérdida o Deterioro u Obsolescencia	-	-
			Aumento por Insuficiencia de Provisiones	-	-
			Otros Gastos	-	-
			<i>Inversión Pública</i>	-	-
			Inversión Pública no Capitalizable	-	-
			Total de Gastos y Otras Pérdidas	13,260,016	15,257,680
			Resultados del Ejercicio (Ahorro/Desahorro)	11,219,834	6,428,750

Bajo protesta de decir verdad declaramos que los Estados Financieros y sus notas, son razonablemente correctos y son responsabilidad del emisor.

ELABORO

C.P. SILVINO CARINO DORANTES
JEFE DE RECURSOS FINANCIEROS

REVISO

C.P. Y LIC. JUANA JAIMÉS BRINGAS
DIRECTORA ADMINISTRATIVA

AUTORIZO

M. EN D. MARTHA ELENA MEJÍA
MAGISTRADA PRESIDENTA

166



TRIBUNAL ELECTORAL DEL ESTADO DE MORELOS
Estado de Situación Financiera
Al 30 de junio de 2021 y 2022
(Cifras en Pesos)



CONCEPTO	Año		CONCEPTO	Año	
	2022	2021		2022	2021
ACTIVO			PASIVO		
<i>Activo Circulante</i>			<i>Pasivo Circulante</i>		
Efectivo y Equivalentes	1,948,142	2,419,765	Cuentas por Pagar a Corto Plazo	739,894	757,450
Derechos a Recibir Efectivo o Equivalentes	10,108,528	5,036,059	Documentos por Pagar a Corto Plazo	-	-
Derechos a Recibir Bienes o Servicios	-	-	Porción a Corto Plazo de la Deuda Pública a Largo Plazo	-	-
Inventarios	-	-	Títulos y Valores a Corto Plazo	-	-
Almacenes	-	-	Pasivos Diferidos a Corto Plazo	-	-
Estimación por Pérdida o Deterioro de Activos Circulantes	-	-	Fondos y Bienes de Terceros en Garantía y/o Administración a Corto Plazo	-	-
Otros Activos Circulantes	-	-	Provisiones a Corto Plazo	-	-
	-	-	Otros Pasivos a Corto Plazo	-	-
Total de Activos Circulantes	12,056,670	7,455,824	Total de Pasivos Circulantes	739,894	757,450
<i>Activo No Circulante</i>			<i>Pasivo No Circulante</i>		
Inversiones Financieras a Largo Plazo	-	-	Cuentas por Pagar a Largo Plazo	-	-
Derechos a Recibir Efectivo o Equivalentes a Largo Plazo	-	-	Documentos por Pagar a Largo Plazo	-	-
Bienes Inmuebles, Infraestructura y Construcciones en Proceso	-	-	Deuda Pública a Largo Plazo	-	-
Bienes Muebles	6,936,556	5,603,189	Pasivos Diferidos a Largo Plazo	-	-
Activos Intangibles	229,510	225,620	Fondos y Bienes de Terceros en Garantía y/o en Administración a Largo Plazo	-	-
Depreciación, Deterioro y Amortización Acumulada de Bienes	(5,365,259)	(4,764,956)	Provisiones a Largo Plazo	-	-
Activos Diferidos	-	-			
Estimación por Pérdida o Deterioro de Activos no Circulantes	-	-	Total de Pasivos No Circulantes	-	-
Otros Activos no Circulantes	-	-			
	-	-	Total del Pasivo	739,894	757,450
Total de Activos No Circulantes	1,800,807	1,063,853	HACIENDA PÚBLICA / PATRIMONIO		
Total del Activo	13,857,477	8,519,677	<i>Hacienda Pública / Patrimonio Contribuido</i>	3,697,553	3,697,552
			Aportaciones	-	-
			Donaciones de Capital	-	-
			Actualización de la Hacienda Pública / Patrimonio	3,697,553	3,697,552
			<i>Hacienda Pública / Patrimonio Generado</i>	9,420,030	4,064,675
			Resultados del Ejercicio (Ahorro / Desahorro)	11,219,834	6,428,750
			Resultados de Ejercicios Anteriores	(1,799,804)	(2,364,075)
			Revaluos	-	-
			Reservas	-	-
			Rectificaciones de Resultados de Ejercicios Anteriores	-	-
			<i>Exceso o Insuficiencia en la Actualización de la Hacienda Pública / Patrimonio</i>	-	-
			Resultado por Posición Monetaria	-	-
			Resultado por Tenencia de Activos no Monetarios	-	-
			Total Hacienda Pública / Patrimonio	13,117,583	7,762,227
			Total del Pasivo y Hacienda Pública / Patrimonio	13,857,477	8,519,677

Bajo protesta de decir verdad declaramos que los Estados Financieros y sus notas, son razonablemente correctos y son responsabilidad del emisor.

ELABORÓ

C.P. SILVINO CARIÑO DORANTES
JEFE DE RECURSOS FINANCIEROS

REVISÓ

C.P. Y LIC. JUANA JAIMES BRINGAS
DIRECTORA ADMINISTRATIVA

AUTORIZO

M. EN C. MARTHA ELENA MEJÍA
MAGISTRADA PRESIDENTA

73



TRIBUNAL ELECTORAL DEL ESTADO DE MORELOS
Estado de Situación Financiera Detallado - LDF
Al 31 de diciembre de 2021 y al 30 de junio de 2022
(Cifras en Pesos)



CONCEPTO	30 de junio 2022	31 de diciembre 2021	CONCEPTO	30 de junio 2022	31 de diciembre 2021
ACTIVO			PASIVO		
<i>Activo Circulante</i>			<i>Pasivo Circulante</i>		
Efectivo y Equivalentes			Cuentas por Pagar a Corto Plazo	739,894	1,035,197
Efectivo	1,948,142	3,354,020	Servicios Personales por Pagar a Corto Plazo	349,337	302,722
Bancos/Tesorería	21,000	-	Proveedores por Pagar a Corto Plazo	-	-
Bancos/Dependencias y Otros	1,927,142	3,354,020	Contratistas por Obras Públicas por Pagar a Corto Plazo	-	-
Inversiones Temporales (Hasta 3 meses)	-	-	Participaciones y Aportaciones por Pagar a Corto Plazo	-	-
Fondos con Afectación Específica	-	-	Transferencias Otorgadas por Pagar a Corto Plazo	-	-
Depósitos de Fondos de Terceros en Garantía y/o Admón.	-	-	Int., Comisiones y Otros Gastos de la Deuda Púb. por Pagar a Corto Plazo	-	-
Otros Efectivos y Equivalentes	-	-	Retenciones y Contribuciones por Pagar a Corto Plazo	370,613	715,341
Derechos a Recibir Efectivo o Equivalentes	10,108,528	-	Devoluciones de la Ley de Ingresos por Pagar a Corto Plazo	-	-
Inversiones Financieras de Corto Plazo	10,108,528	-	Otras Cuentas por Pagar a Corto Plazo	19,944	17,134
Cuentas por Cobrar a Corto Plazo	-	-	Documentos por Pagar a Corto Plazo	-	-
Deudores Diversos por Cobrar a Corto Plazo	-	-	Documentos Comerciales por Pagar a Corto Plazo	-	-
Ingresos por Recuperar a Corto Plazo	-	-	Documentos con Contratistas por Obras Púb. por Pagar a Corto Plazo	-	-
Deudores por Anticipos de la Tesorería a Corto Plazo	-	-	Otros Documentos por Pagar a Corto Plazo	-	-
Préstamos Otorgados a Corto Plazo	-	-	Porción a Corto Plazo de la Deuda Pública a Largo Plazo	-	-
Otros Derechos a Recibir Efectivo o Equiv. a Corto Plazo	-	-	Porción a Corto Plazo de la Deuda Pública	-	-
Derechos a Recibir Bienes o Servicios	-	-	Porción a Corto Plazo de Arrendamiento Financiero	-	-
Ant. a Proveedores por Adq. de Bienes y Prest. de Serv. a Corto Plazo	-	-	Títulos y Valores a Corto Plazo	-	-
Ant. a Proveedores por Adq. de Bienes Inm. y Muebles a Corto Plazo	-	-	Pasivos Diferidos a Corto Plazo	-	-
Ant. a Proveedores por Adq. de Bienes Intangibles a Corto Plazo	-	-	Ingresos Cobrados por Adelantado a Corto Plazo	-	-
Anticipo a Contratistas por Obras Públicas a Corto Plazo	-	-	Intereses Cobrados por Adelantado a Corto Plazo	-	-
Otros Derechos a Recibir Bienes o Servicios a Corto Plazo	-	-	Otros Pasivos Diferidos a Corto Plazo	-	-
Inventarios	-	-	Fondos y Bienes de Terceros en Garantía y/o Admón. a C. P.	-	-
Inventario de Mercancías para Venta	-	-	Fondos en Garantía a Corto Plazo	-	-
Inventario de Mercancías Terminadas	-	-	Fondos en Administración a Corto Plazo	-	-
Inventario de Mercancías en Proceso de Elaboración	-	-	Fondos Contingentes a Corto Plazo	-	-
Inventario de Materias Primas, Mat. y Suministros para Producción	-	-	Fondos de Fideicomisos, Mandatos y Contratos Análogos a Corto Plazo	-	-
Bienes en Tránsito	-	-	Otros Fondos de Terceros en Garantía y/o Administración a Corto Plazo	-	-
Almacenes	-	-	Valores y Bienes en Garantía a Corto Plazo	-	-
Estimación por Pérdida o Deterioro de Activos Circulantes	-	-	Provisiones a Corto Plazo	-	-
Est. para Ctas. Incobrables por Derechos a Recibir Efectivo o Equiv.	-	-	Provisión para Demandas y Juicios a Corto Plazo	-	-
Estimación por Deterioro de Inventarios	-	-	Provisión para Contingencias a Corto Plazo	-	-
Otros Activos Circulantes	-	-	Otras Provisiones a Corto Plazo	-	-
Valores en Garantía	-	-	Otros Pasivos a Corto Plazo	-	-
Bienes en Garantía (excluye depósitos de fondos)	-	-	Ingresos por Clasificar	-	-
Bienes Deriv. de Embargos, Decom., Aseguramientos y Dación en Pago	-	-	Recaudación por Participar	-	-
Adquisición con Fondos de Terceros	-	-	Otros Pasivos Circulantes	-	-
Total de Activos Circulantes	12,056,670	3,354,020	Total de Pasivos Circulantes	739,894	1,035,197

72



TRIBUNAL ELECTORAL DEL ESTADO DE MORELOS
Estado de Situación Financiera Detallado - LDF
Al 31 de diciembre de 2021 y al 30 de junio de 2022
(Cifras en Pesos)



CONCEPTO	30 de junio 2022	31 de diciembre 2021	CONCEPTO	30 de junio 2022	31 de diciembre 2021
Activo No Circulante			Pasivo No Circulante		
Inversiones Financieras a Largo Plazo	-	-	Cuentas por Pagar a Largo Plazo	-	-
Derechos a Recibir Efectivo o Equivalentes a Largo Plazo	-	-	Documentos por Pagar a Largo Plazo	-	-
Bienes Inmuebles, Infraestructura y Const. en Proceso	-	-	Deuda Pública a Largo Plazo	-	-
Bienes Muebles	6,936,556	6,648,099	Pasivos Diferidos a Largo Plazo	-	-
Activos Intangibles	229,510	225,620	Fdos. y Bienes de Terceros en Garantía y/o en Admón. a L.P.	-	-
Depreciación, Deterioro y Amortización Acumulada de Bienes	(5,365,259)	(4,975,970)	Provisiones a Largo Plazo	-	-
Activos Diferidos	-	-	Total de Pasivos No Circulantes	-	-
Estimación por Pérdida o Deterioro de Activos no Circulantes	-	-	Total del Pasivo	739,894	1,035,197
Otros Activos no Circulantes	-	-			
Total de Activos No Circulantes	1,800,807	1,897,749	HACIENDA PÚBLICA / PATRIMONIO		
			Hacienda Pública / Patrimonio Contribuido	3,697,553	3,697,553
			Aportaciones	-	-
			Donaciones de Capital	-	-
			Actualización de la Hacienda Pública / Patrimonio	3,697,553	3,697,553
			Hacienda Pública / Patrimonio Generado	9,420,030	519,019
			Resultados del Ejercicio (Ahorro / Desahorro)	11,219,834	564,271
			Resultados de Ejercicios Anteriores	(1,799,804)	(2,364,075)
			Revalúos	-	-
			Reservas	-	2,318,823
			Rectificaciones de Resultados de Ejercicios Anteriores	-	-
			Exceso o Insuficiencia en la Actualización de la Hacienda Pública / Patrimonio	-	-
			Resultado por Posición Monetaria	-	-
			Resultado por Tenencia de Activos no Monetarios	-	-
			Total Hacienda Pública / Patrimonio	13,117,583	4,216,572
Total del Activo	13,857,477	5,251,769	Total del Pasivo y Hacienda Pública / Patrimonio	13,857,477	5,251,769

Bajo protesta de decir verdad declaramos que los Estados Financieros y sus notas, son razonablemente correctos y son responsabilidad del emisor.

ELABORÓ

C.P. SILVINO CARIÑO DORANTES
JEFE DE RECURSOS FINANCIEROS

REVISÓ

C.P. Y LIC. JUANA JAIMES BRINGAS
DIRECTORA ADMINISTRATIVA

AUTORIZÓ

M. EN D. MARTHA ELENA MEJÍA
MAGISTRADA PRESIDENTA

14



TRIBUNAL ELECTORAL DEL ESTADO DE MORELOS
Estado de Cambios en la Situación Financiera
Del 1 de enero al 30 de junio de 2022
(Cifras en Pesos)



Concepto	Origen	Aplicación	Concepto	Origen	Aplicación
ACTIVO	1,795,167	10,400,875	PASIVO	-	295,303
<i>Activo Circulante</i>	1,405,878	10,108,528	<i>Pasivo Circulante</i>	-	295,303
Efectivo y Equivalentes	1,405,878	-	Cuentas por Pagar a Corto Plazo	-	295,303
Derechos a Recibir Efectivo o Equivalentes	-	10,108,528	Documentos por Pagar a Corto Plazo	-	-
Derechos a Recibir Bienes o Servicios	-	-	Porción a Corto Plazo de la Deuda Pública a Largo Plazo	-	-
Inventarios	-	-	Títulos y Valores a Corto Plazo	-	-
Almacenes	-	-	Pasivos Diferidos a Corto Plazo	-	-
Estimación por Pérdida o Deterioro de Activos Circulantes	-	-	Fdos. y Bienes de Terceros en Garantía y/o Admón. a C. P.	-	-
Otros Activos Circulantes	-	-	Provisiones a Corto Plazo	-	-
			Otros Pasivos a Corto Plazo	-	-
<i>Activo No Circulante</i>	389,289	292,347	<i>Pasivo No Circulante</i>	-	-
Inversiones Financieras a Largo Plazo	-	-	Cuentas por Pagar a Largo Plazo	-	-
Derechos a Recibir Efectivo o Equivalentes a Largo Plazo	-	-	Documentos por Pagar a Largo Plazo	-	-
Bienes Inmuebles, Infraestructura y Constr. en Proceso	-	-	Deuda Pública a Largo Plazo	-	-
Bienes Muebles	-	288,457	Pasivos Diferidos a Largo Plazo	-	-
Activos Intangibles	-	3,890	Fdos. y Bienes de Terceros en Garantía y/o Admón. a L. P.	-	-
Depreciación, Deterioro y Amort. Acumulada de Bienes	389,289	-	Provisiones a Largo Plazo	-	-
Activos Diferidos	-	-			
Est. por Pérdida o Deterioro de Activos no Circulantes	-	-	HACIENDA PÚBLICA / PATRIMONIO	11,219,834	2,318,823
Otros Activos no Circulantes	-	-	<i>Hacienda Pública / Patrimonio Contribuido</i>	-	-
			Aportaciones	-	-
			Donaciones de Capital	-	-
			Actualización de la Hacienda Pública / Patrimonio	-	-
			<i>Hacienda Pública / Patrimonio Generado</i>	11,219,834	2,318,823
			Resultados del Ejercicio (Ahorro / Desahorro)	10,655,563	-
			Resultados de Ejercicios Anteriores	564,271	-
			Revalúos	-	-
			Reservas	-	2,318,823
			Rectificaciones de Resultados de Ejercicios Anteriores	-	-
			<i>Exceso o Insuficiencia en la Actualización de la Hacienda Pública / Patrimonio</i>	-	-
			Resultado por Posición Monetaria	-	-
			Resultado por Tenencia de Activos no Monetarios	-	-

Bajo protesta de decir verdad declaramos que los Estados Financieros y sus notas, son razonablemente correctos y son responsabilidad del emisor.

ELABORÓ

C.P. SILVINO CARIÑO DORANTES
JEFE DE RECURSOS FINANCIEROS

REVISÓ

C.P. Y LIC. JUANA JAIMES BRINGAS
DIRECTORA ADMINISTRATIVA

AUTORIZÓ

M. EN D. MARTHA ELENA MEJÍA
MAGISTRADA PRESIDENTA

70



TRIBUNAL ELECTORAL DEL ESTADO DE MORELOS
Estado Analítico del Activo
Del 1 de enero al 30 de junio de 2022
(Cifras en Pesos)



Concepto	Saldo Inicial	Cargos del Periodo	Abonos del Periodo	Saldo Final	Variación del Periodo
	1	2	3	4 = (1 + 2 - 3)	(4 - 1)
ACTIVO	5,251,769	57,579,133	48,973,425	13,857,477	8,605,708
<i>Activo Circulante</i>	<i>3,354,020</i>	<i>56,994,439</i>	<i>48,291,789</i>	<i>12,056,670</i>	<i>8,702,650</i>
Efectivo y Equivalentes	3,354,020	22,093,252	23,499,130	1,948,142	(1,405,878)
Derechos a Recibir Efectivo o Equivalentes	-	34,901,187	24,792,659	10,108,528	10,108,528
Derechos a Recibir Bienes o Servicios	-	-	-	-	-
Inventarios	-	-	-	-	-
Almacenes	-	-	-	-	-
Estimación por Pérdida o Deterioro de Activos Circulantes	-	-	-	-	-
Otros Activos Circulantes	-	-	-	-	-
<i>Activo No Circulante</i>	<i>1,897,749</i>	<i>584,694</i>	<i>681,636</i>	<i>1,800,807</i>	<i>(96,942)</i>
Inversiones Financieras a Largo Plazo	-	-	-	-	-
Derechos a Recibir Efectivo o Equivalentes a Largo Plazo	-	-	-	-	-
Bienes Inmuebles, Infraestructura y Constr. en Proceso	-	-	-	-	-
Bienes Muebles	6,648,099	576,914	288,457	6,936,556	288,457
Activos Intangibles	225,620	7,780	3,890	229,510	3,890
Depreciación, Deterioro y Amort. Acumulada de Bienes	(4,975,970)	-	389,289	(5,365,259)	(389,289)
Activos Diferidos	-	-	-	-	-
Est. por Pérdida o Deterioro de Activos no Circulantes	-	-	-	-	-
Otros Activos no Circulantes	-	-	-	-	-

Bajo protesta de decir verdad declaramos que los Estados Financieros y sus notas, son razonablemente correctos y son responsabilidad del emisor.

ELABORÓ

REVISÓ

AUTORIZÓ

C.P. SILVINO CARÍO DORANTES
JEFE DE RECURSOS FINANCIEROS

C.P. Y LIC. JUANA JAIMES BRINGAS
DIRECTORA ADMINISTRATIVA

M. EN D. MARTHA ELENA MEJÍA
MAGISTRADA PRESIDENTA

69



TRIBUNAL ELECTORAL DEL ESTADO DE MORELOS
Estado Analítico de la Deuda y Otros Pasivos
Del 1 de enero al 30 de junio de 2022
(Cifras en Pesos)



68

Denominación de las Deudas	Moneda de Contratación	Institución o País Acreedor	Saldo Inicial del Periodo	Saldo Final del Periodo
DEUDA PÚBLICA				
Corto Plazo				
Deuda Interna	Pesos		-	-
Instituciones de Crédito			-	-
Títulos y Valores			-	-
Arrendamientos Financieros			-	-
Deuda Externa	Pesos		-	-
Organismos Financieros Internacionales			-	-
Deuda Bilateral			-	-
Títulos y Valores			-	-
Arrendamientos Financieros			-	-
<i>Subtotal a Corto Plazo</i>			-	-
Largo Plazo				
Deuda Interna	Pesos		-	-
Instituciones de Crédito			-	-
Títulos y Valores			-	-
Arrendamientos Financieros			-	-
Deuda Externa	Pesos		-	-
Organismos Financieros Internacionales			-	-
Deuda Bilateral			-	-
Títulos y Valores			-	-
Arrendamientos Financieros			-	-
<i>Subtotal a Largo Plazo</i>			-	-
Otros Pasivos			1,035,197	739,894
Total Deuda y Otros Pasivos			1,035,197	739,894

Bajo protesta de decir verdad declaramos que los Estados Financieros y sus notas, son razonablemente correctos y son responsabilidad del emisor.

ELABORÓ

C.P. SILVINO CARIÑO DORANTES
JEFE DE RECURSOS FINANCIEROS

REVISÓ

C.P. Y LIC. JUANA JAIMES BRINGAS
DIRECTORA ADMINISTRATIVA

AUTORIZÓ

M. EN D. MARTHA ELENA MEJÍA
MAGISTRADA PRESIDENTA



TRIBUNAL ELECTORAL DEL ESTADO DE MORELOS
Informe Analítico de la Deuda Pública y Otros Pasivos - LDF
Del 1 de enero al 30 de junio de 2022
(Cifras en Pesos)



67

Denominación de la Deuda Pública y Otros Pasivos	Saldo al 31 de Diciembre de 2021	Disposiciones del Periodo	Amortizaciones del Periodo	Revaluaciones, Reclasificaciones y Otros Ajustes	Saldo Final del Periodo	Pago de Intereses del Periodo	Pago de Comisiones y demás costos asociados durante el Periodo
Deuda Pública	-	-	-	-	-	-	-
Corto Plazo	-	-	-	-	-	-	-
Instituciones de Crédito	-	-	-	-	-	-	-
Títulos y Valores	-	-	-	-	-	-	-
Arrendamientos Financieros	-	-	-	-	-	-	-
Largo Plazo	-	-	-	-	-	-	-
Instituciones de Crédito	-	-	-	-	-	-	-
Títulos y Valores	-	-	-	-	-	-	-
Arrendamientos Financieros	-	-	-	-	-	-	-
Otros Pasivos	1,035,197	-	-	-	739,894	-	-
Total de la Deuda Pública y Otros Pasivos	1,035,197	-	-	-	739,894	-	-
Deuda Contingente¹ (Informativo)							
Deuda Contingente 1	-	-	-	-	-	-	-
Deuda Contingente 2	-	-	-	-	-	-	-
Deuda Contingente xx	-	-	-	-	-	-	-
Valor de Instrumentos Bono Cupón Cero²							
Instrumento Bono Cupón Cero 1	-	-	-	-	-	-	-
Instrumento Bono Cupón Cero 2	-	-	-	-	-	-	-
Instrumento Bono Cupón Cero 3	-	-	-	-	-	-	-

- 1 Se refiere a cualquier Financiamiento sin fuente o garantía de pago definida, que sea asumida de manera solidaria o subsidiaria por las Entidades Federativas con sus Municipios, organismos descentralizados y empresas de participación estatal mayoritaria y fideicomisos, locales o municipales, y por los Municipios con sus respectivos organismos descentralizados y empresas de participación municipal mayoritaria.
- 2 Se refiere al valor del Bono Cupón Cero que respalda el pago de los créditos asociados al mismo (Activo).

Obligaciones a Corto Plazo	Monto Contratado	Plazo Pactado	Tasa de Interés	Comisiones y Costos Relacionados	Tasa Efectiva
Obligaciones a Corto Plazo (Informativo)					
Crédito 1	-	-	-	-	-
Crédito 2	-	-	-	-	-
Crédito xx	-	-	-	-	-

Bajo protesta de decir verdad declaramos que los Estados Financieros y sus notas, son razonablemente correctos y son responsabilidad del emisor.

ELABORÓ

C.P. SILVINO CARINO DORANTES
JEFE DE RECURSOS FINANCIEROS

REVISÓ

C.P. Y LIC. JUANA JAIMES BRINGAS
DIRECTORA ADMINISTRATIVA

AUTORIZÓ

M. EN D. MARTHA ELENA MEJÍA
MAGISTRADA PRESIDENTA



TRIBUNAL ELECTORAL DEL ESTADO DE MORELOS
 Informe Analítico de Obligaciones Diferentes de Financiamientos - LDF
 Del 1 de enero al 30 de junio de 2022
 (Cifras en Pesos)



Denominación de las Obligaciones Diferentes de Financiamiento	Fecha del Contrato	Fecha de inicio de operación del proyecto	Fecha de vencimiento	Monto de la inversión pactado	Plazo pactado	Monto promedio mensual del pago de la contraprestación	Monto promedio mensual del pago de la contraprestación correspondiente al pago de inversión	Monto pagado de la inversión al 30 de junio de 2022	Monto pagado de la inversión actualizado al 30 de junio de 2022	Saldo pendiente por pagar de la inversión al 30 de junio de 2022
Asociaciones Público Privadas (APP's)				-		-	-	-	-	-
APP 1				-		-	-	-	-	-
APP 2				-		-	-	-	-	-
APP 3				-		-	-	-	-	-
APP xx				-		-	-	-	-	-
Otros Instrumentos				-		-	-	-	-	-
Otro Instrumento 1				-		-	-	-	-	-
Otro Instrumento 2				-		-	-	-	-	-
Otro Instrumento 3				-		-	-	-	-	-
Otro Instrumento xx				-		-	-	-	-	-
Total de Obligaciones Diferentes de Financiamiento				-		-	-	-	-	-

NO APLICA

Bajo protesta de decir verdad declaramos que los Estados Financieros y sus notas, son razonablemente correctos y son responsabilidad del emisor.

ELABORÓ

 C.P. SILVINO CARIÑO DORANTES
 JEFE DE RECURSOS FINANCIEROS

REVISÓ

 C.P. Y LIC. JUANA JAMES BRINGAS
 DIRECTORA ADMINISTRATIVA

AUTORIZÓ

 M. EN D. MARTHA ELENA MEJIA
 MAGISTRADA PRESIDENTA



TRIBUNAL ELECTORAL DEL ESTADO DE MORELOS
Estado de Variación en la Hacienda Pública
Del 1 de enero al 30 de junio de 2022
(Cifras en Pesos)



Concepto	Hacienda Pública/Patrimonio Contribuido	Hacienda Pública/Patrimonio Generado de Ejercicios Anteriores	Hacienda Pública/Patrimonio Generado del Ejercicio	Exceso o Insuficiencia en la Actualización de la Hacienda Pública / Patrimonio	TOTAL
Hacienda Pública / Patrimonio Contribuido Neto de 2021	3,697,553	-	-	-	3,697,553
<i>Aportaciones</i>	-	-	-	-	-
<i>Donaciones de Capital</i>	-	-	-	-	-
<i>Actualización de la Hacienda Pública / Patrimonio</i>	3,697,553	-	-	-	3,697,553
Hacienda Pública / Patrimonio Generado Neto de 2021	-	(45,252)	564,271	-	519,019
<i>Resultados del Ejercicio (Ahorro / Desahorro)</i>	-	-	564,271	-	564,271
<i>Resultados de Ejercicios Anteriores</i>	-	(2,364,075)	-	-	(2,364,075)
<i>Revalúos</i>	-	-	-	-	-
<i>Reservas</i>	-	2,318,823	-	-	2,318,823
<i>Rectificaciones de Resultados de Ejercicios Anteriores</i>	-	-	-	-	-
Exceso o Insuficiencia en la Actualización de la Hacienda Pública / Patrimonio Neto de 2021	-	-	-	-	-
<i>Resultado por Posición Monetaria</i>	-	-	-	-	-
<i>Resultado por Tenencia de Activos no Monetarios</i>	-	-	-	-	-
Hacienda Pública / Patrimonio Neto Final de 2021	3,697,553	(45,252)	564,271	-	4,216,572
Cambios en la Hacienda Pública / Patrimonio Contribuido Neto de 2022	-	-	-	-	-
<i>Aportaciones</i>	-	-	-	-	-
<i>Donaciones de Capital</i>	-	-	-	-	-
<i>Actualización de la Hacienda Pública / Patrimonio</i>	-	-	-	-	-
Variaciones de la Hacienda Pública / Patrimonio Generado Neto de 2022	-	564,271	8,336,740	-	8,901,011
<i>Resultados del Ejercicio (Ahorro / Desahorro)</i>	-	-	11,219,834	-	11,219,834
<i>Resultados de Ejercicios Anteriores</i>	-	564,271	(564,271)	-	-
<i>Revalúos</i>	-	-	-	-	-
<i>Reservas</i>	-	-	(2,318,823)	-	(2,318,823)
<i>Rectificaciones de Resultados de Ejercicios Anteriores</i>	-	-	-	-	-
Cambios en el Exceso o Insuficiencia en la Actualización de la Hacienda Pública / Patrimonio Neto de 2022	-	-	-	-	-
<i>Resultado por Posición Monetaria</i>	-	-	-	-	-
<i>Resultado por Tenencia de Activos no Monetarios</i>	-	-	-	-	-
Hacienda Pública / Patrimonio Neto Final de 2022	3,697,553	519,019	8,901,011	-	13,117,583

Bajo protesta de decir verdad declaramos que los Estados Financieros y sus notas, son razonablemente correctos y son responsabilidad del emisor.

ELABORÓ

C.P. SILVINO CARIÑO DORANTES
JEFE DE RECURSOS FINANCIEROS

REVISÓ

C.P. Y LIC. JUANA JAIMES BRINGAS
DIRECTORA ADMINISTRATIVA

AUTORIZÓ

M. EN D. MARTHA ELENA MEJÍA
MAGISTRADA PRESIDENTA

65



TRIBUNAL ELECTORAL DEL ESTADO DE MORELOS
Estado de Flujos de Efectivo
Del 1 de enero al 30 de junio de 2021 y 2022
(Cifras en Pesos)



Concepto	2022	2021	Concepto	2022	2021
Flujos de Efectivo de las Actividades de Operación			Flujos de Efectivo de las Actividades de Inversión		
<i>Origen</i>	24,479,850	21,686,430	<i>Origen</i>	-	-
Impuestos	-	-	Bienes Inmuebles, Infraestructura y Construcciones en Proceso	-	-
Cuotas y Aportaciones de Seguridad Social	-	-	Bienes Muebles	-	-
Contribuciones de Mejoras	-	-	Otros Orígenes de Inversión	-	-
Derechos	-	-	<i>Aplicación</i>	292,347	46,446
Productos	-	-	Bienes Inmuebles, Infraestructura y Construcciones en Proceso	-	-
Aprovechamientos	-	-	Bienes Muebles	288,457	46,446
Ingresos por Venta de Bienes y Prestación de Servicios	-	-	Otras Aplicaciones de Inversión	3,890	-
Participaciones, Aportaciones, Convenios, Incentivos Derivados de la Colaboración Fiscal y Fondos Distintos de Aportaciones	-	-	Flujos Netos de Efectivo por Actividades de Inversión	(292,347)	(46,446)
Transferencias, Asignaciones, Subsidios y Subvenciones, y Pensiones y Jubilaciones	22,009,901	21,590,187	Flujo de Efectivo de las Actividades de Financiamiento		
Otros Orígenes de Operación	2,469,949	96,243	<i>Origen</i>	-	-
<i>Aplicación</i>	25,593,381	20,273,614	Endeudamiento Neto	-	-
Servicios Personales	9,419,200	11,374,101	Interno	-	-
Materiales y Suministros	192,570	558,189	Externo	-	-
Servicios Generales	687,823	666,142	Otros Orígenes de Financiamiento	-	-
Transf. Internas y Asignaciones al Sector Público	-	-	<i>Aplicación</i>	-	-
Transferencias al resto del Sector Público	-	-	Servicios de la Deuda	-	-
Subsidios y Subvenciones	-	-	Interno	-	-
Ayudas Sociales	-	-	Externo	-	-
Pensiones y Jubilaciones	2,190,956	2,017,274	Otras Aplicaciones de Financiamiento	-	-
Transf. a Fideicomisos, Mandatos y Contratos Análogos	-	-	Flujos Netos de Efectivo por Actividades de Financiamiento	-	-
Transferencias a la Seguridad Social	-	-	<i>Incremento/Disminución Neta en el Efectivo y Equivalentes al Efectivo</i>	(1,405,878)	1,366,370
Donativos	-	-	Efectivo y Equivalentes al Efectivo al Inicio del Ejercicio	3,354,020	1,053,395
Transferencias al Exterior	-	-	Efectivo y Equivalentes al Efectivo al Final del Ejercicio	1,948,142	2,419,765
Participaciones	-	-			
Aportaciones	-	-			
Convenios	-	-			
Otras Aplicaciones de Operación	13,102,832	5,657,908			
Flujos Netos de Efectivo por Actividades de Operación	(1,113,531)	1,412,816			

Bajo protesta de decir verdad declaramos que los Estados Financieros y sus notas, son razonablemente correctos y son responsabilidad del emisor.

ELABORÓ

C.P. SILVINO CARIÑO DORANTES
JEFE DE RECURSOS FINANCIEROS

REVISÓ

C.P. Y LIC. JUANA JAIMES BRINGAS
DIRECTORA ADMINISTRATIVA

AUTORIZÓ

M. EN D. MARTHA ELENA MEJÍA
MAGISTRADA PRESIDENTA

69

Informe de Pasivos Contingentes

El Tribunal Electoral del Estado de Morelos a la fecha no cuenta con Pasivos Contingentes.

Elaboró



C.P. Silvino Cariño Dorantes
Jefe de Recursos Financieros

Revisó

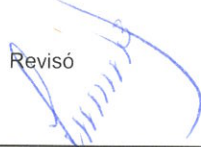

C.P. y Lic. Juana Jaimes Bringas
Directora Administrativa

Autorizo



M. en D. Martha Elena Mejía
Magistrada Presidenta

NOTAS A LOS ESTADOS FINANCIEROS

a) NOTAS DE DESGLOSE

I) NOTAS AL ESTADO DE SITUACIÓN FINANCIERA

Activo

- **Efectivo y Equivalentes:**

1. Al 30 de junio del 2022 se refleja un saldo en la cuenta de Bancos por la cantidad de \$1,927,141.60 que es el saldo de la cuenta número 0147467915 en la institución financiera B.B.V.A. México S.A., cantidad que se reserva para cubrir pasivos a corto plazo.

En el segundo trimestre del ejercicio fiscal 2022, el Tribunal Electoral del Estado de Morelos cuenta con un Fondo Temporal de Inmediata Realización, denominado fondo de inversión BBVAGOB NC con numero de contrato 2051837664 por la cantidad de \$10,108,528.93 en la institución financiera B.B.V.A. Bancomer.

- **Derechos a recibir Efectivo y Equivalentes y Bienes o Servicios a Recibir:**

2. El rubro Derechos a Recibir Efectivo o Equivalentes y Bienes o Servicios, en el periodo que se informa no se tiene cuentas por cobrar a corto y largo plazo.

3. No se tiene información de las características cualitativas relevantes que le afecten a estas cuentas. "Sin información que revelar"

- **Bienes Disponibles para su Transformación o Consumo (inventarios)**

4. El Tribunal Electoral del Estado de Morelos no realiza ningún proceso de transformación y/o elaboración de bienes. "Sin información que revelar"

5. No se cuenta con almacén de bienes por transformación y/o elaboración, por lo que no se tiene ningún método de valuación de inventario. "Sin información que revelar"

- **Inversiones Financieras**

6. De la cuenta Inversiones financieras, que considera los fideicomisos, se informará de éstos los recursos asignados por tipo y monto, y características significativas que tengan o puedan tener alguna incidencia en las mismas. "Sin información que revelar".

7. Se informará de las inversiones financieras, los saldos de las participaciones y aportaciones de capital. "Sin información que revelar"

- **Bienes Muebles, Inmuebles e Intangibles y Depreciaciones**

8. El rubro de Bienes Muebles, Inmuebles e Intangibles, el importe de \$7,166,066.30 se disminuye por la depreciación y amortización acumulada de bienes muebles e intangibles en un importe de \$5,365,260.43 al 30 de junio de 2022, dicho monto se integra de la siguiente manera:

a) Depreciación

Depreciación acumulada de muebles de oficina y estantería.....	\$ 689,052.11
Tasa de Depreciación Anual 10.00%	
Depreciación acumulada de equipo de cómputo y Tecnologías de la Información.....	\$ 1,758,571.37
Tasa de Depreciación Anual 33.30%	
Depreciación acumulada de otros mobiliarios y equipos de administración.....	\$ 63,730.53
Tasa de Depreciación Anual 10.00%	
Depreciación acumulada de muebles excepto de oficina y estantería.....	\$ 3,591.40
Tasa de Depreciación Anual 10.00%	
Depreciación acumulada de equipos y cámaras fotográficas y de video.....	\$ 102,297.14
Tasa de Depreciación Anual 33.30%	
Depreciación acumulada de equipos y aparatos audiovisuales.....	\$ 77,432.12
Tasa de Depreciación Anual 33.30%	
Depreciación acumulada de herramientas y maq.-herramientas	\$ 1,579.52
Tasa de Depreciación Anual 33.30%	
Depreciación acumulada de automóviles y equipo terrestre.....	\$2,444,720.16
Tasa de Depreciación Anual 20.00%	
Sumas.....	<u>\$ 5,140,974.35</u>

b) Amortización

9. En el rubro de Activos Intangibles el importe de \$229,510.51 se disminuye por la amortización acumulada en un importe de \$224,286.08
 La tasa de amortización anual es del 33.30%

Por lo tanto, el importe total de: a) por \$ 5,140,974.35 más: b) por \$ 224,286.08 arroja en el rubro Depreciación, Deterioro y Amortización Acumulada de Bienes la cantidad de \$ 5,365,260.43 al 30 de junio de 2022.

Método aplicado conforme a Parámetros de Estimación de Vida útil emitidos por el CONAC con fecha 31 de julio del 2012.

• **Estimaciones y Deterioros**

10. Se informarán los criterios utilizados para la determinación de las estimaciones; por ejemplo: estimación de cuentas incobrables, estimación de inventarios, deterioro de activos biológicos y cualquier otra que aplique. **"Sin información que revelar"**.

• **Otros Activos**

11. De las cuentas de otros activos se informará por tipo circulante o no circulante, los montos totales asociados y sus características cualitativas significativas que les impacten financieramente. **"Sin información que revelar"**.

Pasivo

1. Se elaborará una relación de las cuentas y documentos por pagar en una desagregación por su vencimiento en días a 90, 180, menor o igual a 365 y mayor a 365. Asimismo, se informará sobre la factibilidad del pago de dichos pasivos. **"Sin información que revelar"**.

2. Se informará de manera agrupada los recursos localizados en Fondos de Bienes de Terceros en Administración y/o en Garantía a corto y largo plazo, así como la naturaleza de dichos recursos y sus características cualitativas significativas que les afecten o pudieran afectarles financieramente. **"Sin información que revelar"**.

3. La Relación de Cuentas por Pagar a Corto Plazo por un importe de \$739,894.09 se integra de los conceptos e importes siguientes:

Concepto	Importe
I.M.S.S. Instituto Mexicano del Seguro Social.....	\$ 79,652.22
I.M.S.S. Retención trabajadores	\$ 31,306.46
R.C.V. Retiro Cesantía y Vejez.....	\$ 150,035.74
I.N.F.O.N.A.V.I.T. Instituto del Fondo Nacional de la Vivienda para los Trabajadores.....	\$ 119,649.56
Amortización de crédito I.N.F.O.N.A.V.I.T	\$ 19,943.74
Impuesto sobre erogaciones por remuneraciones al trabajo personal.....	\$ 30,839.00
I.S.R. Impuesto Sobre la Renta / Retención por Salarios.....	\$ 308,467.37

Hacienda Pública / Patrimonio

El concepto de Reservas por Contingencias se integra por la cuenta de Reserva Pensiones y Haberes de Retiro por la cantidad de \$ 2,318,822.80, provisión que corresponde al ahorro presupuestario del ejercicio 2021.

Mediante oficio No. TEEM/D.A./021-2022 de fecha 11 de febrero de 2022, se autorizó la ampliación presupuestal 2022 con recursos provenientes del remanente del presupuesto del 2021, y su afectación a la subcuenta **1531 "Prestaciones y haberes de retiro"** por la cantidad de **\$ 1,891,892.64** y en la subcuenta **4511 "pensiones"** la cantidad de **\$ 354,579.95**.

II) NOTAS AL ESTADO DE ACTIVIDADES

• Ingresos de Gestión

1. La cuenta de ingresos de gestión referente a los rubros de impuestos, cuotas y aportaciones de seguridad social, contribuciones de mejoras, derechos, productos, aprovechamientos, y de ingresos por venta de bienes y prestación de servicios, los cuales están armonizados con los rubros del Clasificador por Rubros de Ingresos, se informarán los montos totales y cualquier característica significativa. **"Sin información que revelar"**.

2. En la cuenta de transferencias y asignaciones se informa por la cantidad de \$22,009,901.03.

3. Otros ingresos y beneficios varios por la cantidad de \$ 2,469,948.92 que corresponde a los siguientes conceptos:

• Otros ingresos y beneficios varios	\$ 2,742.46
• Incapacidades del personal	\$ 22,005.27
• Remanente del Ejercicio 2021	\$ 2,318,822.80
• Ingresos Financieros	\$ 126,378.39

El total de Ingresos y Otros Beneficios es por \$24,479,849.95 que corresponde a la suma de la cuenta de transferencias y asignaciones por \$ 2,469,948.92 más la cuenta de Otros ingresos y beneficios varios por \$ 2,469,948.92.

• Gastos y Otras Pérdidas:

1. El rubro de Gastos de funcionamiento por \$ 10,679,770.92 se integra de los rubros siguientes: Servicios Personales por un importe de \$ 9,768,537.18, más Materiales y Suministros por \$ 192,570.84, más la suma de Servicios Generales por \$718,662.90.

La partida Transferencias, asignaciones, subsidios y otra ayudas por la cantidad de \$2,190,955.60 corresponde a la cuenta de Pensiones y Jubilaciones.

59

La partida de: Otros Gastos y Pérdidas extraordinarias por \$389,289.47, cantidad reflejada en la cuenta de estimaciones, depreciaciones, deterioros, obsolescencia y amortizaciones.

III) NOTAS AL ESTADO DE FLUJOS DE EFECTIVO

Efectivo y equivalentes

1. El importe de los saldos inicial y final que figuran en la última parte del Estado de Flujo de Efectivo en la cuenta de efectivo y equivalentes es como sigue:

EFFECTIVO Y EQUIVALENTES	2022	2021
Efectivo y Equivalente al Efectivo al inicio del Ejercicio	\$ 3,354,020	\$ 1,053,395
Efectivo y equivalentes al Efectivo al Final del Ejercicio	\$12,056,671	\$ 3,354,020

IV) CONCILIACIÓN ENTRE LOS INGRESOS PRESUPUESTARIOS Y CONTABLES, ASÍ COMO ENTRE LOS EGRESOS PRESUPUESTARIOS Y LOS GASTOS CONTABLES

La conciliación se presenta atendiendo a lo dispuesto por el Acuerdo por el que se emite el formato de conciliación entre los ingresos presupuestarios y contables, así como entre los egresos presupuestarios y los gastos contables.

TRIBUNAL ELECTORAL DEL ESTADO DE MORELOS CONCILIACIÓN ENTRE LOS INGRESOS PRESUPUESTARIOS Y CONTABLES CORRESPONDIENTE DEL 1° DE ENERO AL 30 DE JUNIO DE 2022 CIFRAS EN PESOS	
1. Ingresos Presupuestarios	\$ 24,479,849.95
2. Más Ingresos Contables no Presupuestarios	
Incremento por Variación de Inventarios	
Disminución del Exceso de Estimaciones por pérdida o Deterioro u Obsolescencia	
Disminución del Exceso de Provisiones	
Otros Ingresos y beneficios varios	
Otros Ingresos contables no Presupuestarios	
3. Menos Ingresos Presupuestarios no Contables	
Productos de capital	
Aprovechamientos de Capital	
Ingresos Derivados de financiamiento	
Otros Ingresos Presupuestarios no Contables	
4. Ingresos contables (4=1+2-3)	\$ 24,479,849.95

TRIBUNAL ELECTORAL DEL ESTADO DE MORELOS CONCILIACIÓN ENTRE LOS EGRESOS PRESUPUESTARIOS Y CONTABLES CORRESPONDIENTE DEL 1° DE ENERO AL 30 DE JUNIO DE 2022 CIFRAS EN PESOS		
1. Total de Egresos Presupuestarios		\$ 13,163,073.52
2. Menos Egresos Presupuestarios no Contables		\$ 292,347.00
Mobiliario y Equipo de Administración	\$ 288,457.00	
Mobiliario y Equipo Educativo y Recreativo		
Vehículos y equipos de Transporte		
Maquinaria, otros Equipos y Herramientas		
Bienes Inmuebles		
Activos Intangibles	\$ 3,890.00	
Acciones y Participaciones de Capital		
Compra de Títulos y Valores		
Otros Egresos Presupuestales no contables		
3. Más Gastos Contables no Presupuestarios		\$ 389,289.47
Estimaciones, Depreciaciones, Deterioros, Obsolescencia y Amortizaciones	\$ 389,289.47	
Provisiones		
Disminución de Inventarios		
Aumento por Insuficiencia de Estimaciones por Pérdida o Deterioro u Obsolescencia		
Aumento por insuficiencia de Provisiones		
Otros Gastos		
4. Total de Gasto contable (4=1-2+3)		\$ 13,260,015.99

- El endeudamiento neto, no aplica al Tribunal Electoral del Estado de Morelos.
- Los intereses de la deuda, no aplica al Tribunal Electoral del Estado de Morelos.
- La relación de bienes inmuebles que componen el patrimonio, no aplica al Tribunal Electoral del Estado de Morelos.
- La relación de cuentas bancarias productivas específicas, no aplica al Tribunal Electoral del Estado de Morelos.

b) NOTAS DE MEMORIA (Cuentas de Orden)

1. Cuentas de Orden Contables.

El Poder Ejecutivo del Gobierno del Estado Libre y Soberano de Morelos, mediante el convenio de colaboración de fecha 26 de octubre de 2020, otorga al Tribunal Electoral del estado de Morelos, el uso del vehículo Volkswagen sedán básico, color negro ónix, modelo 2000, transmisión estándar, 2 puertas, 4 cilindros 1600 cm³, con numero de motor ACD363240, chasis 3VWS1A1B8YM926275, con número de factura 2188 de fecha 23 de junio del 2000, expedida por Cresta Cuernavaca, S.A. de C.V., con un valor de \$ 67,479.00

Por motivo de la conclusión de la vigencia del convenio descrito anteriormente, El Poder Ejecutivo del Gobierno del Estado Libre y Soberano de Morelos, a través de Secretaría de Administración solicita la entrega del vehículo a resguardo de este órgano colegiado, mediante el oficio SA/DGP/047/2022 de fecha 06 de enero de 2022, por lo que se lleva a cabo la entrega-recepción en fecha 17 del mes de enero de 2022.

Mediante acuerdo por el que se destina al Tribunal Electoral del estado de Morelos, el inmueble ubicado en calle Retorno de Neptuno, numero 6 antes 11, Colonia Jardines de Cuernavaca, municipio de Cuernavaca, Morelos, con clave catastral número 1100-10-009-019, propiedad del Gobierno del Estado de Morelos, bajo la figura jurídica "Acuerdo de Destino" publicado en el diario oficial Tierra y Libertad número 5565 de fecha 31 de diciembre de 2017, y cuyo valor del último avalúo es de \$ 17,000,000.00, emitido por la Coordinación de Catastro del Instituto de Servicios Registrales y Catastrales del Estado de Morelos y aprobado el 28 de septiembre del 2016.

2. Cuentas de Ingresos y Egresos.

Los saldos en las cuentas de ingresos y egresos, registradas al cierre del periodo que se informa, son detallados en la siguiente tabla:

CUENTA	NOMBRE DE LA CUENTA	SALDO DEUDOR	SALDO ACREEDOR
8110	LEY DE INGRESOS ESTIMADA	\$33,025,000.00	\$0.00
8120	LEY DE INGRESOS POR EJECUTAR	\$0.00	\$11,015,098.97
8130	MODIFICACIONES A LA LEY DE INGRESOS ESTIMADA	\$2,469,948.92	\$0.00
8140	LEY DE INGRESOS DEVENGADA	\$0.00	\$0.00
8150	LEY DE INGRESOS RECAUDADA	\$0.00	\$24,479,849.95
8210	PRESUPUESTO DE EGRESOS APROBADO	\$0.00	\$33,025,000.00
8220	PRESUPUESTO DE EGRESOS POR EJERCER	\$22,331,875.40	\$0.00
8230	MODIFICACIONES AL PRESUPUESTO DE EGRESOS APROBADO	\$0.00	\$2,469,948.92
8240	PRESUPUESTO DE EGRESOS COMPROMETIDO	\$0.00	\$0.00
8250	PRESUPUESTO DE EGRESOS DEVENGADO	\$0.00	\$0.00
8260	PRESUPUESTO DE EGRESOS EJERCIDO	\$380,176.52	\$0.00
8270	PRESUPUESTO DE EGRESOS PAGADO	\$12,782,897.00	\$0.00

C) NOTAS DE GESTIÓN ADMINISTRATIVA

1. Introducción

Los Estados Financieros del Tribunal Electoral del Estado de Morelos, proveen de información financiera a los principales usuarios de la misma, al H. Congreso del Estado de Morelos, a la Entidad Superior de Auditoría y Fiscalización del Estado de Morelos y a los ciudadanos.

El objetivo del presente documento es la revelación del contexto y de los aspectos económicos-financieros más relevantes que influyeron en las decisiones del período, y que deberán ser considerados en la elaboración de los estados financieros para la mayor comprensión de los mismos y sus particularidades.

De esta manera, se informa y explica la respuesta del gobierno a las condiciones relacionadas con la información financiera de cada período de gestión; además, de exponer aquellas políticas que podrían afectar la toma de decisiones en períodos posteriores.

2. Panorama Económico y Financiero

El Tribunal Electoral del Estado de Morelos cuenta con personal capacitado y especializado, en materia electoral y administrativa, para desarrollar la misión que tiene encomendada tanto en proceso electoral como en períodos ordinarios, cuenta con una estructura orgánica funcional, pero derivado de la delicada situación financiera del Tribunal Electoral del Estado de Morelos sufre recortes presupuestales constantes que repercuten en la permanencia del personal especializado en la materia electoral, así como la infraestructura necesaria para el cumplimiento del objeto, metas, misión y visión de este órgano jurisdiccional.

3. Autorización e Historia

El Tribunal Electoral del Estado de Morelos es el órgano público autónomo que ha sido constituido desde el 10 de octubre de 1993.

De conformidad con el artículo 137 del Código de Instituciones y Procedimientos Electorales para el Estado de Morelos, El Tribunal Electoral es un órgano público autónomo y máxima autoridad jurisdiccional en materia electoral en el Estado, está integrado por tres magistrados, cuya actuación es de manera colegiada.

Tiene competencia para conocer, substanciar y resolver de manera definitiva y firme, las impugnaciones que se presenten en las distintas etapas del proceso electoral, y no electoral; así mismo conoce de las diferencias o conflictos laborales que surjan entre el personal del Instituto Morelense de Procesos Electorales y Participación Ciudadana, y entre los servidores del propio Tribunal Electoral del Estado de Morelos.

4. Organización y Objeto Social

- a) El Objeto Social es garantizar comicios con transparencia;
- b) Su Principal Actividad es la de resolver medios de impugnación en material electoral;
- c) El ejercicio fiscal corresponde a un año completo;
- d) El Régimen Jurídico es persona Moral no Contribuyente;

- e) Consideraciones Fiscales del ente: el Tribunal Electoral del Estado de Morelos está obligado a retener y enterar el Impuesto Sobre la Renta de sus colaboradores, el Impuesto Sobre Erogaciones por Servicios Personales, y las cuotas que se enteran al Instituto de Crédito para los trabajadores al Servicios del Gobierno del Estado de Morelos.
- f) De acuerdo al Reglamento Interior del H. Tribunal Electoral del Estado de Morelos, la estructura organizacional básica de este órgano jurisdiccional se integra como se muestra en la siguiente gráfica.

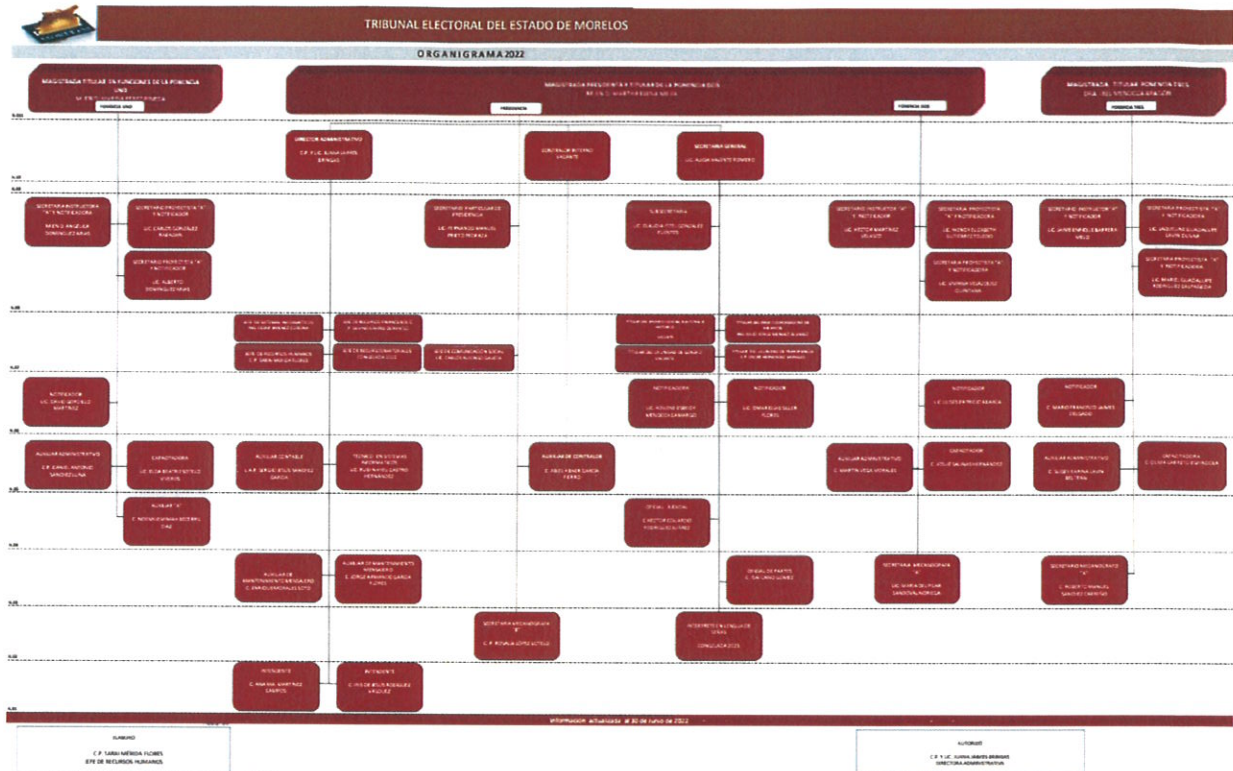

La estructura orgánica la podrá consulta en la siguiente liga
<https://teem.gob.mx/pnt/2022/jun/orgajun22.pdf>

5. Bases de Preparación de los Estados Financieros

Los estados financieros muestran los hechos con incidencia económica-financiera que ha realizado, durante un período determinado y son necesarios para mostrar los resultados del ejercicio presupuestal, así como la situación patrimonial de los mismos, todo ello con la estructura, oportunidad y periodicidad que la ley establece.

El objetivo general de los estados financieros, es proporcionar información sobre la situación financiera, los resultados de la gestión, los flujos de efectivo y sobre el ejercicio de la Ley de Ingresos y del Presupuesto de Egresos, así como de la postura fiscal de los entes públicos. A su vez, debe ser útil para que los usuarios puedan disponer de la misma con confiabilidad y oportunidad para tomar decisiones respecto a la asignación de recursos, su administración y control. Asimismo, constituyen la base de la rendición de cuentas, la transparencia fiscal y la fiscalización de las cuentas públicas.

Lo anterior se logra mediante la revelación de la siguiente información:

- a) Información sobre las fuentes de financiamiento, asignación y uso de los recursos financieros;

- b) Información sobre la forma en que el ente público ha financiado sus actividades y cubierto sus necesidades de efectivo;
- c) Información que sea útil para evaluar la capacidad del ente público para financiar sus actividades y cumplir con sus obligaciones y compromisos;
- d) Información agregada que coadyuve en la evaluación del rendimiento del ente público en función de sus costos de servicio, eficiencia y logros;
- e) Información sobre la condición financiera del ente público y sus variaciones;
- f) Información sobre los ingresos presupuestales previstos, que permita conocer los conceptos que los generan, realizar el seguimiento de los mismos y evaluar la eficacia y eficiencia con la que se recaudan;
- g) Información sobre la asignación y uso de los recursos presupuestales que permita realizar el seguimiento de los fondos públicos desde que se otorga la autorización para gastar hasta su pago, incluyendo el cumplimiento de los requisitos legales y contractuales vigentes, y
- h) Información sobre el flujo de fondos resultante de todas las operaciones del ente público, de forma tal que permita conocer la postura fiscal.

Asimismo, los estados financieros también pueden tener un papel predictivo o proyectivo, suministrando información útil para predecir el nivel de los recursos requeridos por las operaciones corrientes, los recursos que estas operaciones pueden generar y los riesgos e incertidumbres asociados.

Para poder lograr la información anterior y tal como lo dispone la Ley, es necesaria la elaboración, presentación, interpretación y análisis del conjunto de estados e informes que se muestran en los apartados siguientes.

El Tribunal Electoral del Estado de Morelos genera y presenta periódicamente en la cuenta pública los siguientes estados e información contable:

- A) Estado de Situación Financiera;
- B) Estado de Actividades;
- C) Estado de Variación en la Hacienda Pública;
- D) Estado de Cambios en la Situación Financiera;
- E) Estado de Flujos de Efectivo;
- F) Estado Analítico del Activo;
- G) Estado Analítico de la Deuda y Otros Pasivos;
- H) Informe sobre Pasivos Contingentes, y
- I) Notas a los Estados Financieros.

Su finalidad es mostrar información relativa a los recursos y obligaciones del Tribunal Electoral del Estado de Morelos, a una fecha determinada. Se estructura en Activos, Pasivos y Hacienda Pública/Patrimonio. Los activos están ordenados de acuerdo con su disponibilidad en circulantes y no circulantes revelando sus restricciones y, los pasivos, por su exigibilidad igualmente en circulantes y no circulantes, de esta manera se revelan las restricciones a las que en este órgano colegiado está sujeto, así como sus riesgos financieros.

La estructura de este estado contable se presenta de acuerdo con un formato y un criterio estándar, apta para realizar un análisis comparativo de la información en uno o más períodos del mismo ente, con el objeto de mostrar

los cambios ocurridos en la posición financiera del mismo y facilitar su análisis, apoyando la toma de decisiones y las funciones de fiscalización.

6. Políticas de Contabilidad Significativas

a) Actualización de la Hacienda Pública / Patrimonio.

Atendiendo a la Norma Internacional de Contabilidad del Sector Público (NICS 10-Información Financiera en Economías Hiperinflacionarias), se deberá actualizar el patrimonio cuando el Índice Nacional de Precios al Consumidor acumulada durante un periodo de tres años sea igual o superior al 100%.

El efecto de la actualización de las cuentas de activo, pasivo y patrimonio (reexpresión) se realizará contra la cuenta 3.1.3 Actualización de la Hacienda Pública/Patrimonio.

b) Monto de capitalización de los bienes muebles e intangibles.

Los bienes muebles e intangibles cuyo costo unitario de adquisición sea menor a 35 días de salario mínimo vigente en el Distrito Federal podrán registrarse contablemente como un gasto y serán sujetos a los controles correspondientes.

Los bienes muebles e intangibles cuyo costo unitario de adquisición sea igual o superior a 35 días de salario mínimo vigente en el Distrito Federal se registrarán contablemente como un aumento en el activo no circulante y se deberán identificar en el control administrativo para efectos de conciliación contable. Excepto en el caso de intangibles, cuya licencia tenga vigencia menor a un año, caso en el cual se le dará el tratamiento de gasto del periodo.

c) Depreciación, Deterioro y Amortización.

El monto de la depreciación como la amortización se calculará considerando el costo de adquisición del activo depreciable o amortizable, menos su valor de desecho, entre los años correspondientes a su vida útil o su vida económica; registrándose en los gastos del periodo, con el objetivo de conocer el gasto patrimonial, por el servicio que está dando el activo, lo cual redundará en una estimación adecuada de la utilidad en el Tribunal, y en una cuenta complementaria de activo como depreciación o amortización acumulada, a efecto de poder determinar el valor neto o el monto por depreciar o amortizar restante.

Cálculo de la depreciación o amortización:

$$\frac{\text{Costo de adquisición del activo depreciable o amortizable} - \text{Valor de deshecho}}{\text{Vida útil}}$$

7. Posición en Moneda Extranjera y Protección por Riesgo Cambiario

En el Tribunal Electoral del Estado de Morelos, no se ha dado el caso de realizar operaciones con moneda extranjera.

8. Reporte Analítico del Activo

a) Parámetros de Estimación de Vida Útil

El Tribunal Electoral del Estado de Morelos no cuenta con los elementos para estimar la vida útil, de conformidad con las Principales Reglas de Registro y Valoración del Patrimonio (Elementos Generales) publicadas en el Diario Oficial de la Federación (DOF) el 27 de diciembre de 2010 y con las Reglas Específicas del Registro y Valoración del Patrimonio publicadas en el DOF el 13 de diciembre de 2011.

52

La estimación de la vida útil de un bien será una cuestión de criterio basada en la experiencia que el ente público tenga con activos similares o de la aplicación, de manera excepcional la presente Guía elaborada por el CONAC y que a continuación se presenta.

“Guía de Vida Útil Estimada y Porcentajes de Depreciación”

Cuenta	Concepto	Años de vida útil	% de depreciación anual
1.2.3	BIENES INMUEBLES, INFRAESTRUCTURA Y CONSTRUCCIONES EN PROCESO		
1.2.3.2	Viviendas	50	2
1.2.3.3	Edificios No Habitacionales	30	3.3
1.2.3.4	Infraestructura	25	4
1.2.3.9	Otros Bienes Inmuebles	20	5
1.2.4	BIENES MUEBLES		
1.2.4.1	Mobiliario y Equipo de Administración		
1.2.4.1.1	Muebles de Oficina y Estantería	10	10
1.2.4.1.2	Muebles, Excepto De Oficina Y Estantería	10	10
1.2.4.1.3	Equipo de Cómputo y de Tecnologías de la Información	3	33.3
1.2.4.1.9	Otros Mobiliarios y Equipos de Administración	10	10
1.2.4.2	Mobiliario y Equipo Educativo y Recreativo		
1.2.4.2.1	Equipos y Aparatos Audiovisuales	3	33.3
1.2.4.2.2	Aparatos Deportivos	5	20
1.2.4.2.3	Cámaras Fotográficas y de Video	3	33.3
1.2.4.2.9	Otro Mobiliario y Equipo Educativo y Recreativo	5	20
1.2.4.3	Equipo e Instrumental Médico y de Laboratorio		
1.2.4.3.1	Equipo Médico y de Laboratorio	5	20
1.2.4.3.2	Instrumental Médico y de Laboratorio	5	20
1.2.4.4	Equipo de Transporte		
1.2.4.4.1	Automóviles y Equipo Terrestre	5	20
1.2.4.4.2	Carrocerías y Remolques	5	20
1.2.4.4.3	Equipo Aeroespacial	5	20
1.2.4.4.4	Equipo Ferroviario	5	20
1.2.4.4.5	Embarcaciones	5	20
1.2.4.4.9	Otros Equipos de Transporte	5	20

51

Cuenta	Concepto	Años de vida útil	% de depreciación anual
1.2.4.5	Equipo de Defensa y Seguridad ¹	*	*
1.2.4.6 Maquinaria, Otros Equipos y Herramientas			
1.2.4.6.1	Maquinaria y Equipo Agropecuario	10	10
1.2.4.6.2	Maquinaria y Equipo Industrial	10	10
1.2.4.6.3	Maquinaria y Equipo de Construcción	10	10
1.2.4.6.4	Sistemas de Aire Acondicionado, Calefacción y de Refrigeración Industrial y Comercial	10	10
1.2.4.6.5	Equipo de Comunicación y Telecomunicación	10	10
1.2.4.6.6	Equipos de Generación Eléctrica, Aparatos y Accesorios Eléctricos	10	10
1.2.4.6.7	Herramientas y Máquinas-Herramienta	10	10
1.2.4.6.9	Otros Equipos	10	10
1.2.4.8 Activos Biológicos			
1.2.4.8.1	Bovinos	5	20
1.2.4.8.2	Porcinos	5	20
1.2.4.8.3	Aves	5	20
1.2.4.8.4	Ovinos y Caprinos	5	20
1.2.4.8.5	Peces y Acuicultura	5	20
1.2.4.8.6	Equinos	5	20
1.2.4.8.7	Especies Menores y de Zoológico	5	20
1.2.4.8.8	Arboles y Plantas	5	20
1.2.4.8.9	Otros Activos Biológicos	5	20

9. Partes Relacionadas

En el Tribunal Electoral del Estado de Morelos no existen partes relacionadas que ejerzan influencia significativa sobre la toma de decisiones financieras y operativas.

Elaboró



C.P. Silvino Cariño Dorantes
Jefe de Recursos financieros

Revisó



C.P. y Lic. Juana Jaimes Bringas
Directora Administrativa

Autorizó



M. en D. Martha Elena Mejía
Magistrada Presidenta



TRIBUNAL ELECTORAL DEL ESTADO DE MORELOS
Conciliación entre los Ingresos Presupuestarios y Contables
Del 1 de enero al 30 de junio de 2022
(Cifras en Pesos)



1. Total de Ingresos Presupuestarios	24,479,850
2. Más Ingresos Contables No Presupuestarios	-
2.1 Ingresos Financieros	-
2.2 Incremento por Variación de Inventarios	-
2.3 Disminución del Exceso de Estimaciones por Pérdida o Deterioro u Obsolescencia	-
2.4 Disminución del Exceso de Provisiones	-
2.5 Otros Ingresos y Beneficios Varios	-
2.6 Otros Ingresos Contables No Presupuestarios	-
3. Menos Ingresos Presupuestarios No Contables	-
3.1 Aprovechamientos Patrimoniales	-
3.2 Ingresos Derivados de Financiamientos	-
3.3 Otros Ingresos Presupuestarios No Contables	-
4. Total de Ingresos Contables	24,479,850



TRIBUNAL ELECTORAL DEL ESTADO DE MORELOS
Conciliación entre los Egresos Presupuestarios y los Gastos Contables
Del 1 de enero al 30 de junio de 2022
(Cifras en Pesos)



1. Total de Egresos Presupuestarios		13,163,074
2. Menos Egresos Presupuestarios No Contables		292,347
2.1	Materias Primas y Materiales de Producción y Comercialización	-
2.2	Materiales y Suministros	-
2.3	Mobiliario y Equipo de Administración	288,457
2.4	Mobiliario y Equipo Educativo y Recreativo	-
2.5	Equipo e Instrumental Médico y de Laboratorio	-
2.6	Vehículos y Equipo de Transporte	-
2.7	Equipo de Defensa y Seguridad	-
2.8	Maquinaria, Otros Equipos y Herramientas	-
2.9	Activos Biológicos	-
2.10	Bienes Inmuebles	-
2.11	Activos Intangibles	3,890
2.12	Obra Pública en Bienes de Dominio Público	-
2.13	Obra Pública en Bienes Propios	-
2.14	Acciones y Participaciones de Capital	-
2.15	Compra de Títulos y Valores	-
2.16	Concesión de Préstamos	-
2.17	Inversiones en Fideicomisos, Mandatos y Otros Análogos	-
2.18	Provisiones para Contingencias y Otras Erogaciones Especiales	-
2.19	Amortización de la Deuda Pública	-
2.20	Adeudos de Ejercicios Fiscales Anteriores (ADEFAS)	-
2.21	Otros Egresos Presupuestarios No Contables	-
3. Más Gastos Contables No Presupuestarios		389,289
3.1	Estimaciones, Depreciaciones, Deterioros, Obsolescencia y Amortizaciones	389,289
3.2	Provisiones	-
3.3	Disminución de Inventarios	-
3.4	Aumento por Insuficiencia de Estimaciones por Pérdida o Deterioro u Obsolescencia	-
3.5	Aumento por Insuficiencia de Provisiones	-
3.6	Otros Gastos	-
3.7	Otros Gastos Contables No Presupuestarios	-
4. Total de Gastos Contables		13,260,016



**TRIBUNAL ELECTORAL
DEL ESTADO DE MORELOS**

Información Presupuestaria

CUENTA PÚBLICA
TRIBUNAL ELECTORAL DEL ESTADO DE MORELOS
ENERO - JUNIO

2022



TRIBUNAL ELECTORAL DEL ESTADO DE MORELOS
Balance Presupuestario - LDF
Del 1 de enero al 30 de junio de 2022
(Cifras en Pesos)



43

Concepto	Estimado / Aprobado	Devengado	Recaudado / Pagado
A. Ingresos Totales (A = A1 + A2 + A3)	33,025,000	24,479,850	24,479,850
A1. Ingresos de Libre Disposición	33,025,000	24,479,850	24,479,850
A2. Transferencias Federales Etiquetadas	-	-	-
A3. Financiamiento Neto	-	-	-
B. Egresos Presupuestarios (B = B1 + B2)	33,025,000	13,163,074	12,782,897
B1. Gasto No Etiquetado (sin incluir Amortización de la Deuda Pública)	33,025,000	13,163,074	12,782,897
B2. Gasto Etiquetado (sin incluir Amortización de la Deuda Pública)	-	-	-
C. Remanentes del Ejercicio Anterior (C = C1 + C2)	-	-	-
C1. Remanentes de Ingresos de Libre Disposición aplicados en el periodo	-	-	-
C2. Remanentes de Transferencias Federales Etiquetadas aplicados en el periodo	-	-	-
I. Balance Presupuestario (I = A - B + C)	-	11,316,776	11,696,953
II. Balance Presupuestario sin Financiamiento Neto (II = I - A3)	-	11,316,776	11,696,953
III. Balance Presupuestario sin Financiamiento Neto y sin Remanentes del Ejercicio Anterior (III = II - C)	-	11,316,776	11,696,953

Concepto	Aprobado	Devengado	Pagado
E. Intereses, Comisiones y Gastos de la Deuda (E = E1 + E2)	-	-	-
E1. Intereses, Comisiones y Gastos de la Deuda con Gasto No Etiquetado	-	-	-
E2. Intereses, Comisiones y Gastos de la Deuda con Gasto Etiquetado	-	-	-
IV. Balance Primario (IV = III + E)	-	11,316,776	11,696,953

Concepto	Estimado / Aprobado	Devengado	Recaudado / Pagado
F. Financiamiento (F = F1 + F2)	-	-	-
F1. Financiamiento con Fuente de Pago de Ingresos de Libre Disposición	-	-	-
F2. Financiamiento con Fuente de Pago de Transferencias Federales Etiquetadas	-	-	-
G. Amortización de la Deuda (G = G1 + G2)	-	-	-
G1. Amortización de la Deuda Pública con Gasto No Etiquetado	-	-	-
G2. Amortización de la Deuda Pública con Gasto Etiquetado	-	-	-
A3. Financiamiento Neto (A3 = F - G)	-	-	-

Concepto	Estimado / Aprobado	Devengado	Recaudado / Pagado
A1. Ingresos de Libre Disposición	33,025,000	24,479,850	24,479,850
A3.1 Financiamiento Neto con Fuente de Pago de Ingresos de Libre Disposición (A3.1 = F1 - G1)	-	-	-
F1. Financiamiento con Fuente de Pago de Ingresos de Libre Disposición	-	-	-
G1. Amortización de la Deuda Pública con Gasto No Etiquetado	-	-	-
B1. Gasto No Etiquetado (sin incluir Amortización de la Deuda Pública)	33,025,000	13,163,074	12,782,897
C1. Remanentes de Ingresos de Libre Disposición aplicados en el periodo	-	-	-
V. Balance Presupuestario de Recursos Disponibles (V = A1 + A3.1 - B1 + C1)	-	11,316,776	11,696,953
VI. Balance Presupuestario de Recursos Disponibles sin Financiamiento Neto (VI = V - A3.1)	-	11,316,776	11,696,953

Concepto	Estimado / Aprobado	Devengado	Recaudado / Pagado
A2. Transferencias Federales Etiquetadas	-	-	-
A3.2 Financiamiento Neto con Fuente de Pago de Transferencias Federales Etiquetadas (A3.2 = F2 - G2)	-	-	-
F2. Financiamiento con Fuente de Pago de Transferencias Federales Etiquetadas	-	-	-
G2. Amortización de la Deuda Pública con Gasto Etiquetado	-	-	-
B2. Gasto Etiquetado (sin incluir Amortización de la Deuda Pública)	-	-	-
C2. Remanentes de Transferencias Federales Etiquetadas aplicados en el periodo	-	-	-
VII. Balance Presupuestario de Recursos Etiquetados (VII = A2 + A3.2 - B2 + C2)	-	-	-
VIII. Balance Presupuestario de Recursos Etiquetados sin Financiamiento Neto (VIII = VII - A3.2)	-	-	-



TRIBUNAL ELECTORAL DEL ESTADO DE MORELOS
Estado Analítico de Ingresos
Del 1 de enero al 30 de junio de 2022
(Cifras en Pesos)



46

Rubro de Ingresos	Ingreso					Diferencia
	Estimado	Ampliaciones y Reducciones	Modificado	Devengado	Recaudado	
	(1)	(2)	(3= 1 + 2)	(4)	(5)	
Impuestos	-	-	-	-	-	-
Cuotas y Aportaciones de Seguridad Social	-	-	-	-	-	-
Contribuciones de Mejoras	-	-	-	-	-	-
Derechos	-	-	-	-	-	-
Productos	-	-	-	-	-	-
Aprovechamientos	-	-	-	-	-	-
Ingresos por Venta de Bienes, Prestación de Servicios y Otros Ingresos	-	2,469,949	2,469,949	2,469,949	2,469,949	2,469,949
Participaciones, Aportaciones, Convenios, Incentivos Derivados de la Colaboración Fiscal y Fondos Distintos de Aportaciones	-	-	-	-	-	-
Transferencias, Asignaciones, Subsidios y Subvenciones, y Pensiones y Jubilaciones	33,025,000	-	33,025,000	22,009,901	22,009,901	(11,015,099)
Ingresos Derivados de Financiamientos	-	-	-	-	-	-
Total	33,025,000	2,469,949	35,494,949	24,479,850	24,479,850	(8,545,150)
Ingresos excedentes						

Estado Analítico de Ingresos Por Fuente de Financiamiento	Ingreso					Diferencia
	Estimado	Ampliaciones y Reducciones	Modificado	Devengado	Recaudado	
	(1)	(2)	(3= 1 + 2)	(4)	(5)	
Ingresos del Poder Ejecutivo Federal o Estatal y de los Municipios	-	-	-	-	-	-
Impuestos	-	-	-	-	-	-
Cuotas y Aportaciones de Seguridad Social	-	-	-	-	-	-
Contribuciones de Mejoras	-	-	-	-	-	-
Derechos	-	-	-	-	-	-
Productos ¹	-	-	-	-	-	-
Aprovechamientos ²	-	-	-	-	-	-
Participaciones, Aportaciones, Convenios, Incentivos Derivados de la Colaboración Fiscal y Fondos Distintos de Aportaciones	-	-	-	-	-	-
Transferencias, Asignaciones, Subsidios y Subvenciones, y Pensiones y Jubilaciones	-	-	-	-	-	-
Ingresos de los Entes Públicos de los Poderes Legislativo y Judicial, de los Órganos Autónomos y del Sector Paraestatal o Paramunicipal, así como de las Empresas Productivas del Estado	33,025,000	2,469,949	35,494,949	24,479,850	24,479,850	(8,545,150)
Cuotas y Aportaciones de Seguridad Social	-	-	-	-	-	-
Productos ¹	-	-	-	-	-	-
Ingresos por Venta de Bienes, Prestación de Servicios y Otros Ingresos ³	-	2,469,949	2,469,949	2,469,949	2,469,949	2,469,949
Transferencias, Asignaciones, Subsidios y Subvenciones, y Pensiones y Jubilaciones	33,025,000	-	33,025,000	22,009,901	22,009,901	(11,015,099)
Ingresos Derivados de Financiamientos	-	-	-	-	-	-
Ingresos Derivados de Financiamientos	-	-	-	-	-	-
Total	33,025,000	2,469,949	35,494,949	24,479,850	24,479,850	(8,545,150)
Ingresos excedentes						

¹ Incluye intereses que generan las cuentas bancarias de los entes públicos en productos.

² Incluye donativos en efectivo del Poder Ejecutivo, entre otros aprovechamientos.

³ Se refiere a los ingresos propios obtenidos por los Poderes Legislativo y Judicial, los Órganos Autónomos y las entidades de la administración pública paraestatal y paramunicipal, por sus actividades diversas no inherentes a su operación que generan recursos y que no sean ingresos por venta de bienes o prestación de servicios, tales como donativos en efectivo, entre otros.



TRIBUNAL ELECTORAL DEL ESTADO DE MORELOS
Estado Analítico de Ingresos Detallado - LDF
Del 1 de enero al 30 de junio de 2022
(Cifras en Pesos)



45

Concepto	Ingreso					Diferencia
	Estimado	Ampliaciones/ (Reducciones)	Modificado	Devengado	Recaudado	
Ingresos de Libre Disposición						
<i>Impuestos</i>	-	-	-	-	-	-
<i>Cuotas y Aportaciones de Seguridad Social</i>	-	-	-	-	-	-
<i>Contribuciones de Mejoras</i>	-	-	-	-	-	-
<i>Derechos</i>	-	-	-	-	-	-
<i>Productos</i>	-	-	-	-	-	-
<i>Aprovechamientos</i>	-	-	-	-	-	-
<i>Ingresos por Venta de Bienes y Prestación de Servicios</i>	-	-	-	-	-	-
<i>Participaciones</i>	-	-	-	-	-	-
Fondo General de Participaciones	-	-	-	-	-	-
Fondo de Fomento Municipal	-	-	-	-	-	-
Fondo de Fiscalización y Recaudación	-	-	-	-	-	-
Fondo de Compensación	-	-	-	-	-	-
Fondo de Extracción de Hidrocarburos	-	-	-	-	-	-
Impuesto Especial Sobre Producción y Servicios	-	-	-	-	-	-
0.136% de la Recaudación Federal Participable	-	-	-	-	-	-
3.17% Sobre Extracción de Petróleo	-	-	-	-	-	-
Gasolinas y Diésel	-	-	-	-	-	-
Fondo del Impuesto Sobre la Renta	-	-	-	-	-	-
Fondo de Estabilización de los Ingresos de las Ent. Fed.	-	-	-	-	-	-
<i>Incentivos Derivados de la Colaboración Fiscal</i>	-	-	-	-	-	-
Tenencia o Uso de Vehículos	-	-	-	-	-	-
Fondo de Compensación ISAN	-	-	-	-	-	-
Impuesto Sobre Automóviles Nuevos	-	-	-	-	-	-
Fondo de Compensación de Repecos-Intermedios	-	-	-	-	-	-
Otros Incentivos Económicos	-	-	-	-	-	-
<i>Transferencias y Asignaciones</i>	33,025,000	-	33,025,000	22,009,901	22,009,901	(11,015,099)
<i>Convenios</i>	-	-	-	-	-	-
Otros Convenios y Subsidios	-	-	-	-	-	-
<i>Otros Ingresos de Libre Disposición</i>	-	2,469,949	2,469,949	2,469,949	2,469,949	2,469,949
Participaciones en Ingresos Locales	-	-	-	-	-	-
Otros Ingresos de Libre Disposición	-	2,469,949	2,469,949	2,469,949	2,469,949	2,469,949
Total de Ingresos de Libre Disposición	33,025,000	2,469,949	35,494,949	24,479,850	24,479,850	(8,545,150)
Ingresos Excedentes de Ingresos de Libre Disposición						
Transferencias Federales Etiquetadas						
<i>Aportaciones</i>	-	-	-	-	-	-
Fondo de Aport. para la Nómina Educativa y Gto. Op.	-	-	-	-	-	-
Fondo de Aportaciones para los Servicios de Salud	-	-	-	-	-	-
Fondo de Aportaciones para la Infraestructura Social	-	-	-	-	-	-
Fondo de Aport. para el Fortalecimiento de los Municipios y de las Demarcaciones Territoriales del Distrito Federal	-	-	-	-	-	-
Fondo de Aportaciones Múltiples	-	-	-	-	-	-
Fondo de Aport. para la Educación Tec. y de Adultos	-	-	-	-	-	-
Fondo de Aportaciones para la Seguridad Pública de los Estados y del Distrito Federal	-	-	-	-	-	-
Fondo de Aportaciones para el Fortalecimiento de las Entidades Federativas	-	-	-	-	-	-
<i>Convenios</i>	-	-	-	-	-	-
Convenios de Protección Social en Salud	-	-	-	-	-	-
Convenios de Descentralización	-	-	-	-	-	-
Convenios de Reasignación	-	-	-	-	-	-
Otros Convenios y Subsidios	-	-	-	-	-	-
<i>Fondos Distintos de Aportaciones</i>	-	-	-	-	-	-
Fondo para Entidades Federativas y Municipios Productores de Hidrocarburos	-	-	-	-	-	-
Fondo Minero	-	-	-	-	-	-
<i>Transferencias, Asignaciones, Subsidios y Subvenciones, y Pensiones y Jubilaciones</i>	-	-	-	-	-	-
<i>Otras Transferencias Federales Etiquetadas</i>	-	-	-	-	-	-
Total de Transferencias Federales Etiquetadas	-	-	-	-	-	-
Ingresos Derivados de Financiamientos						
<i>Ingresos Derivados de Financiamientos</i>	-	-	-	-	-	-
Total de Ingresos	33,025,000	2,469,949	35,494,949	24,479,850	24,479,850	(8,545,150)
Datos Informativos						
1. Ingresos Derivados de Financiamientos con Fuente de Pago de Ingresos de Libre Disposición	-	-	-	-	-	-
2. Ingresos Derivados de Financiamientos con Fuente de Pago de Transferencias Federales Etiquetadas	-	-	-	-	-	-
3. Ingresos Derivados de Financiamientos	-	-	-	-	-	-



TRIBUNAL ELECTORAL DEL ESTADO DE MORELOS
Estado Analítico del Ejercicio del Presupuesto de Egresos
Clasificación por Objeto del Gasto (Capítulo y Concepto)
Del 1 de enero al 30 de junio de 2022
(Cifras en Pesos)



44

Concepto	Egresos					Subejercicio 6 = (3 - 4)
	Aprobado	Ampliaciones/ (Reducciones)	Modificado	Devengado	Pagado	
	1	2	3 = (1 + 2)	4	5	
Servicios Personales	23,100,905	2,115,369	25,216,274	9,768,537	9,419,199	15,447,737
Remuneraciones al Personal de Carácter Permanente	14,094,627	-	14,094,627	7,194,480	7,194,480	6,900,147
Remuneraciones al Personal de Carácter Transitorio	4,759,833	(326,890)	4,432,943	-	-	4,432,943
Remuneraciones Adicionales y Especiales	620,867	1,272	622,139	96,699	96,699	525,440
Seguridad Social	2,494,039	-	2,494,039	1,347,893	998,555	1,146,146
Otras Prestaciones Sociales y Económicas	472,150	1,943,748	2,415,898	328,500	328,500	2,087,398
Previsiones	10,296	217,239	227,535	-	-	227,535
Pago de Estímulos a Servidores Públicos	649,093	280,000	929,093	800,965	800,965	128,128
Materiales y Suministros	2,802,000	-	2,802,000	192,571	192,571	2,609,429
Materiales de Admón. Emisión de Doctos. y Artículos Oficiales	604,800	(60,840)	543,960	73,337	73,337	470,623
Alimentos y Utensilios	1,038,000	-	1,038,000	95,707	95,707	942,293
Materias Primas y Materiales de Producción y Comercialización	-	-	-	-	-	-
Materiales y Artículos de Construcción y de Reparación	288,000	-	288,000	1,432	1,432	286,568
Productos Químicos, Farmacéuticos y de Laboratorio	42,000	-	42,000	1,446	1,446	40,554
Combustibles, Lubricantes y Aditivos	600,000	-	600,000	-	-	600,000
Vestuario, Blancos, Prendas de Protección y Artículos Deportivos	6,000	-	6,000	-	-	6,000
Materiales y Suministros Para Seguridad	-	-	-	-	-	-
Herramientas, Refacciones y Accesorios Menores	223,200	60,840	284,040	20,649	20,649	263,391
Servicios Generales	2,234,571	-	2,234,571	718,663	687,824	1,515,908
Servicios Básicos	344,400	-	344,400	2,025	2,025	342,375
Servicios de Arrendamiento	180,000	(50,000)	130,000	13,770	13,770	116,230
Servicios Profesionales, Científicos, Técnicos y Otros Servicios	415,283	-	415,283	218,081	218,081	197,202
Servicios Financieros, Bancarios y Comerciales	252,000	(23,200)	228,800	19,989	19,989	208,811
Servicios de Instalación, Reparación, Mantto. y Conservación	156,000	70,000	226,000	191,997	191,997	34,003
Servicios de Comunicación Social y Publicidad	3,600	23,200	26,800	23,200	23,200	3,600
Servicios de Traslado y Viáticos	258,000	-	258,000	84,936	84,936	173,064
Servicios Oficiales	140,400	(20,000)	120,400	-	-	120,400
Otros Servicios Generales	484,888	-	484,888	164,665	133,826	320,223
Transferencias, Asignaciones, Subsidios y Otras Ayudas	3,683,928	354,580	4,038,508	2,190,956	2,190,956	1,847,552
Transferencias Internas y Asignaciones al Sector Público	-	-	-	-	-	-
Transferencias al Resto del Sector Público	-	-	-	-	-	-
Subsidios y Subvenciones	-	-	-	-	-	-
Ayudas Sociales	-	-	-	-	-	-
Pensiones y Jubilaciones	3,683,928	354,580	4,038,508	2,190,956	2,190,956	1,847,552
Transferencias a Fideicomisos, Mandatos y Otros Análogos	-	-	-	-	-	-
Transferencias a la Seguridad Social	-	-	-	-	-	-
Donativos	-	-	-	-	-	-
Transferencias al Exterior	-	-	-	-	-	-
Bienes Muebles, Inmuebles e Intangibles	1,203,596	-	1,203,596	292,347	292,347	911,249
Mobiliario y Equipo de Administración	205,596	82,861	288,457	288,457	288,457	-
Mobiliario y Equipo Educativo y Recreativo	-	-	-	-	-	-
Equipo e Instrumental Médico y de Laboratorio	-	-	-	-	-	-
Vehículos y Equipo de Transporte	-	-	-	-	-	-
Equipo de Defensa y Seguridad	-	-	-	-	-	-
Maquinaria, Otros Equipos y Herramientas	-	-	-	-	-	-
Activos Biológicos	-	-	-	-	-	-
Bienes Inmuebles	-	-	-	-	-	-
Activos Intangibles	998,000	(82,861)	915,139	3,890	3,890	911,249
Inversión Pública	-	-	-	-	-	-
Obra Pública en Bienes de Dominio Público	-	-	-	-	-	-
Obra Pública en Bienes Propios	-	-	-	-	-	-
Proyectos Productivos y Acciones de Fomento	-	-	-	-	-	-
Inversiones Financieras y Otras Provisiones	-	-	-	-	-	-
Inversiones Para el Fomento de Actividades Productivas	-	-	-	-	-	-
Acciones y Participaciones de Capital	-	-	-	-	-	-
Compra de Títulos y Valores	-	-	-	-	-	-
Concesión de Préstamos	-	-	-	-	-	-
Inversiones en Fideicomisos, Mandatos y Otros Análogos	-	-	-	-	-	-
Otras Inversiones Financieras	-	-	-	-	-	-
Provisiones para Contingencias y Otras Erogaciones Especiales	-	-	-	-	-	-
Participaciones y Aportaciones	-	-	-	-	-	-
Participaciones	-	-	-	-	-	-
Aportaciones	-	-	-	-	-	-
Convenios	-	-	-	-	-	-
Deuda Pública	-	-	-	-	-	-
Amortización de la Deuda Pública	-	-	-	-	-	-
Intereses de la Deuda Pública	-	-	-	-	-	-
Comisiones de la Deuda Pública	-	-	-	-	-	-
Gastos de la Deuda Pública	-	-	-	-	-	-
Costo por Coberturas	-	-	-	-	-	-
Apoyos Financieros	-	-	-	-	-	-
Adeudos de Ejercicios Fiscales Anteriores (Adefas)	-	-	-	-	-	-
Total del Gasto	33,025,000	2,469,949	35,494,949	13,163,074	12,782,897	22,331,875



TRIBUNAL ELECTORAL DEL ESTADO DE MORELOS
Estado Analítico del Ejercicio del Presupuesto de Egresos Detallado - LDF
Clasificación por Objeto del Gasto (Capítulo y Concepto)
Del 1 de enero al 30 de junio de 2022
(Cifras en Pesos)



43

Concepto	Egresos					
	Aprobado	Ampliaciones / (Reducciones)	Modificado	Devengado	Pagado	Subejercicio
Gasto No Etiquetado	33,025,000	2,469,949	35,494,949	13,163,074	12,782,897	22,331,875
Servicios Personales	23,100,905	2,115,369	25,216,274	9,768,537	9,419,199	15,447,737
Remuneraciones al Personal de Carácter Permanente	14,094,627	-	14,094,627	7,194,480	7,194,480	6,900,147
Remuneraciones al Personal de Carácter Transitorio	4,759,833	(326,890)	4,432,943	-	-	4,432,943
Remuneraciones Adicionales y Especiales	620,867	1,272	622,139	96,699	96,699	525,440
Seguridad Social	2,494,039	-	2,494,039	1,347,893	998,555	1,146,146
Otras Prestaciones Sociales y Económicas	472,150	1,943,748	2,415,898	328,500	328,500	2,087,398
Previsiones	10,296	217,239	227,535	-	-	227,535
Pago de Estímulos a Servidores Públicos	649,093	280,000	929,093	800,965	800,965	128,128
Materiales y Suministros	2,802,000	-	2,802,000	192,571	192,571	2,609,429
Materiales de Admón., Emisión de Doctos. y Art. Oficiales	604,800	(60,840)	543,960	73,337	73,337	470,623
Alimentos y Utensilios	1,038,000	-	1,038,000	95,707	95,707	942,293
Materias Primas y Materiales de Prod. y Comercialización	-	-	-	-	-	-
Materiales y Artículos de Construcción y de Reparación	288,000	-	288,000	1,432	1,432	286,568
Productos Químicos, Farmacéuticos y de Laboratorio	42,000	-	42,000	1,446	1,446	40,554
Combustibles, Lubricantes y Aditivos	600,000	-	600,000	-	-	600,000
Vestuario, Blancos, Prendas de Protección y Art. Deportivos	6,000	-	6,000	-	-	6,000
Materiales y Suministros Para Seguridad	-	-	-	-	-	-
Herramientas, Refacciones y Accesorios Menores	223,200	60,840	284,040	20,649	20,649	263,391
Servicios Generales	2,234,571	-	2,234,571	718,663	687,824	1,515,908
Servicios Básicos	344,400	-	344,400	2,025	2,025	342,375
Servicios de Arrendamiento	180,000	(50,000)	130,000	13,770	13,770	116,230
Servicios Profesionales, Científicos, Técnicos y Otros Serv.	415,283	-	415,283	218,081	218,081	197,202
Servicios Financieros, Bancarios y Comerciales	252,000	(23,200)	228,800	19,989	19,989	208,811
Servicios de Instalación, Reparación, Mantto. y Conservación	156,000	70,000	226,000	191,997	191,997	34,003
Servicios de Comunicación Social y Publicidad	3,600	23,200	26,800	23,200	23,200	3,600
Servicios de Traslado y Viáticos	258,000	-	258,000	84,936	84,936	173,064
Servicios Oficiales	140,400	(20,000)	120,400	-	-	120,400
Otros Servicios Generales	484,888	-	484,888	164,665	133,826	320,223
Transferencias, Asignaciones, Subsidios y Otras Ayudas	3,683,928	354,580	4,038,508	2,190,956	2,190,956	1,847,552
Transferencias Internas y Asignaciones al Sector Público	-	-	-	-	-	-
Transferencias al Resto del Sector Público	-	-	-	-	-	-
Subsidios y Subvenciones	-	-	-	-	-	-
Ayudas Sociales	-	-	-	-	-	-
Pensiones y Jubilaciones	3,683,928	354,580	4,038,508	2,190,956	2,190,956	1,847,552
Transferencias a Fideicomisos, Mandatos y Otros Análogos	-	-	-	-	-	-
Transferencias a la Seguridad Social	-	-	-	-	-	-
Donativos	-	-	-	-	-	-
Transferencias al Exterior	-	-	-	-	-	-
Bienes Muebles, Inmuebles e Intangibles	1,203,596	-	1,203,596	292,347	292,347	911,249
Mobiliario y Equipo de Administración	205,596	82,861	288,457	288,457	288,457	-
Mobiliario y Equipo Educativo y Recreativo	-	-	-	-	-	-
Equipo e Instrumental Médico y de Laboratorio	-	-	-	-	-	-
Vehículos y Equipo de Transporte	-	-	-	-	-	-
Equipo de Defensa y Seguridad	-	-	-	-	-	-
Maquinaria, Otros Equipos y Herramientas	-	-	-	-	-	-
Activos Biológicos	-	-	-	-	-	-
Bienes Inmuebles	-	-	-	-	-	-
Activos Intangibles	998,000	(82,861)	915,139	3,890	3,890	911,249
Inversión Pública	-	-	-	-	-	-
Obra Pública en Bienes de Dominio Público	-	-	-	-	-	-
Obra Pública en Bienes Propios	-	-	-	-	-	-
Proyectos Productivos y Acciones de Fomento	-	-	-	-	-	-
Inversiones Financieras y Otras Provisiones	-	-	-	-	-	-
Inversiones Para el Fomento de Actividades Productivas	-	-	-	-	-	-
Acciones y Participaciones de Capital	-	-	-	-	-	-
Compra de Títulos y Valores	-	-	-	-	-	-
Concesión de Préstamos	-	-	-	-	-	-
Inversiones en Fideicomisos, Mandatos y Otros Análogos	-	-	-	-	-	-
Fideicomiso de Desastres Naturales (Informativo)	-	-	-	-	-	-
Otras Inversiones Financieras	-	-	-	-	-	-
Provisiones para Contingencias y Otras Erogaciones Especiales	-	-	-	-	-	-
Participaciones y Aportaciones	-	-	-	-	-	-
Participaciones	-	-	-	-	-	-
Aportaciones	-	-	-	-	-	-
Convenios	-	-	-	-	-	-
Deuda Pública	-	-	-	-	-	-
Amortización de la Deuda Pública	-	-	-	-	-	-
Intereses de la Deuda Pública	-	-	-	-	-	-
Comisiones de la Deuda Pública	-	-	-	-	-	-
Gastos de la Deuda Pública	-	-	-	-	-	-
Costo por Coberturas	-	-	-	-	-	-
Apoyos Financieros	-	-	-	-	-	-
Adeudos de Ejercicios Fiscales Anteriores (Adefas)	-	-	-	-	-	-



TRIBUNAL ELECTORAL DEL ESTADO DE MORELOS
Estado Analítico del Ejercicio del Presupuesto de Egresos Detallado - LDF
Clasificación por Objeto del Gasto (Capítulo y Concepto)
Del 1 de enero al 30 de junio de 2022
(Cifras en Pesos)



42

Concepto	Egresos					
	Aprobado	Ampliaciones / (Reducciones)	Modificado	Devengado	Pagado	Subejercicio
Gasto Etiquetado	-	-	-	-	-	-
Servicios Personales	-	-	-	-	-	-
Remuneraciones al Personal de Carácter Permanente	-	-	-	-	-	-
Remuneraciones al Personal de Carácter Transitorio	-	-	-	-	-	-
Remuneraciones Adicionales y Especiales	-	-	-	-	-	-
Seguridad Social	-	-	-	-	-	-
Otras Prestaciones Sociales y Económicas	-	-	-	-	-	-
Previsiones	-	-	-	-	-	-
Pago de Estímulos a Servidores Públicos	-	-	-	-	-	-
Materiales y Suministros	-	-	-	-	-	-
Materiales de Admón., Emisión de Doctos. y Art. Oficiales	-	-	-	-	-	-
Alimentos y Utensilios	-	-	-	-	-	-
Materias Primas y Materiales de Prod. y Comercialización	-	-	-	-	-	-
Materiales y Artículos de Construcción y de Reparación	-	-	-	-	-	-
Productos Químicos, Farmacéuticos y de Laboratorio	-	-	-	-	-	-
Combustibles, Lubricantes y Aditivos	-	-	-	-	-	-
Vestuario, Blancos, Prendas de Protección y Art. Deportivos	-	-	-	-	-	-
Materiales y Suministros Para Seguridad	-	-	-	-	-	-
Herramientas, Refacciones y Accesorios Menores	-	-	-	-	-	-
Servicios Generales	-	-	-	-	-	-
Servicios Básicos	-	-	-	-	-	-
Servicios de Arrendamiento	-	-	-	-	-	-
Servicios Profesionales, Científicos, Técnicos y Otros Serv.	-	-	-	-	-	-
Servicios Financieros, Bancarios y Comerciales	-	-	-	-	-	-
Servicios de Instalación, Reparación, Mantto. y Conservación	-	-	-	-	-	-
Servicios de Comunicación Social y Publicidad	-	-	-	-	-	-
Servicios de Traslado y Viáticos	-	-	-	-	-	-
Servicios Oficiales	-	-	-	-	-	-
Otros Servicios Generales	-	-	-	-	-	-
Transferencias, Asignaciones, Subsidios y Otras Ayudas	-	-	-	-	-	-
Transferencias Internas y Asignaciones al Sector Público	-	-	-	-	-	-
Transferencias al Resto del Sector Público	-	-	-	-	-	-
Subsidios y Subvenciones	-	-	-	-	-	-
Ayudas Sociales	-	-	-	-	-	-
Pensiones y Jubilaciones	-	-	-	-	-	-
Transferencias a Fideicomisos, Mandatos y Otros Análogos	-	-	-	-	-	-
Transferencias a la Seguridad Social	-	-	-	-	-	-
Donativos	-	-	-	-	-	-
Transferencias al Exterior	-	-	-	-	-	-
Bienes Muebles, Inmuebles e Intangibles	-	-	-	-	-	-
Mobiliario y Equipo de Administración	-	-	-	-	-	-
Mobiliario y Equipo Educativo y Recreativo	-	-	-	-	-	-
Equipo e Instrumental Médico y de Laboratorio	-	-	-	-	-	-
Vehículos y Equipo de Transporte	-	-	-	-	-	-
Equipo de Defensa y Seguridad	-	-	-	-	-	-
Maquinaria, Otros Equipos y Herramientas	-	-	-	-	-	-
Activos Biológicos	-	-	-	-	-	-
Bienes Inmuebles	-	-	-	-	-	-
Activos Intangibles	-	-	-	-	-	-
Inversión Pública	-	-	-	-	-	-
Obra Pública en Bienes de Dominio Público	-	-	-	-	-	-
Obra Pública en Bienes Propios	-	-	-	-	-	-
Proyectos Productivos y Acciones de Fomento	-	-	-	-	-	-
Inversiones Financieras y Otras Provisiones	-	-	-	-	-	-
Inversiones Para el Fomento de Actividades Productivas	-	-	-	-	-	-
Acciones y Participaciones de Capital	-	-	-	-	-	-
Compra de Títulos y Valores	-	-	-	-	-	-
Concesión de Préstamos	-	-	-	-	-	-
Inversiones en Fideicomisos, Mandatos y Otros Análogos	-	-	-	-	-	-
Fideicomiso de Desastres Naturales (Informativo)	-	-	-	-	-	-
Otras Inversiones Financieras	-	-	-	-	-	-
Provisiones para Contingencias y Otras Erogaciones Especiales	-	-	-	-	-	-
Participaciones y Aportaciones	-	-	-	-	-	-
Participaciones	-	-	-	-	-	-
Aportaciones	-	-	-	-	-	-
Convenios	-	-	-	-	-	-
Deuda Pública	-	-	-	-	-	-
Amortización de la Deuda Pública	-	-	-	-	-	-
Intereses de la Deuda Pública	-	-	-	-	-	-
Comisiones de la Deuda Pública	-	-	-	-	-	-
Gastos de la Deuda Pública	-	-	-	-	-	-
Costo por Coberturas	-	-	-	-	-	-
Apoyos Financieros	-	-	-	-	-	-
Adeudos de Ejercicios Fiscales Anteriores (Adefas)	-	-	-	-	-	-
Total de Egresos	33,025,000	2,469,949	35,494,949	13,163,074	12,782,897	22,331,875



TRIBUNAL ELECTORAL DEL ESTADO DE MORELOS
Estado Analítico del Ejercicio del Presupuesto de Egresos
Clasificación Administrativa
Del 1 de enero al 30 de junio de 2022
(Cifras en Pesos)



41

Concepto	Egresos					Subejercicio
	Aprobado	Ampliaciones/ (Reducciones)	Modificado	Devengado	Pagado	
	1	2	3 = (1 + 2)	4	5	
Jefatura de la Oficina de la Gobernatura del Estado	-	-	-	-	-	-
Secretaría de Gobierno	-	-	-	-	-	-
Secretaría de Hacienda	-	-	-	-	-	-
Secretaría de Desarrollo Económico y del Trabajo	-	-	-	-	-	-
Secretaría de Desarrollo Agropecuario	-	-	-	-	-	-
Secretaría de Obras Públicas	-	-	-	-	-	-
Secretaría de Educación	-	-	-	-	-	-
Secretaría de Salud	-	-	-	-	-	-
Secretaría de Administración	-	-	-	-	-	-
Secretaría de la Contraloría	-	-	-	-	-	-
Secretaría de Turismo y Cultura	-	-	-	-	-	-
Secretaría de Desarrollo Social	-	-	-	-	-	-
Secretaría de Desarrollo Sustentable	-	-	-	-	-	-
Secretaría de Movilidad y Transporte	-	-	-	-	-	-
Comisión Estatal de Seguridad Pública	-	-	-	-	-	-
Consejería Jurídica	-	-	-	-	-	-
Gastos Institucionales	-	-	-	-	-	-
Total del Gasto	-	-	-	-	-	-

TRIBUNAL ELECTORAL DEL ESTADO DE MORELOS
Estado Analítico del Ejercicio del Presupuesto de Egresos
Clasificación Administrativa
Del 1 de enero al 30 de junio de 2022

Concepto	Egresos					Subejercicio
	Aprobado	Ampliaciones/ (Reducciones)	Modificado	Devengado	Pagado	
	1	2	3 = (1 + 2)	4	5	
Poder Ejecutivo	-	-	-	-	-	-
Poder Legislativo	-	-	-	-	-	-
Poder Judicial	-	-	-	-	-	-
Organismos Autónomos	33,025,000	2,469,949	35,494,949	13,163,074	12,782,897	22,331,875
Poder Ejecutivo de los Municipios	-	-	-	-	-	-
Total del Gasto	33,025,000	2,469,949	35,494,949	13,163,074	12,782,897	22,331,875

Sector Paraestatal del Gobierno del Estado de Morelos
Estado Analítico del Ejercicio del Presupuesto de Egresos
Clasificación Administrativa
Del 1 de enero al 30 de junio de 2022

Concepto	Egresos					Subejercicio
	Aprobado	Ampliaciones/ (Reducciones)	Modificado	Devengado	Pagado	
	1	2	3 = (1 + 2)	4	5	
Entidades Paraestatales y Fideicomisos No Empresariales y No Financieros	-	-	-	-	-	-
Instituciones Públicas de la Seguridad Social	-	-	-	-	-	-
Entidades Paraestatales Empresariales No Financieras con Participación Estatal Mayoritaria	-	-	-	-	-	-
Fideicomisos Empresariales No Financieros con Participación Estatal Mayoritaria	-	-	-	-	-	-
Entidades Paraestatales Empresariales Financieras Monetarias con Participación Estatal Mayoritaria	-	-	-	-	-	-
Entidades Paraestatales Empresariales Financieras No Monetarias con Participación Estatal Mayoritaria	-	-	-	-	-	-
Fideicomisos Financieros Públicos con Participación Estatal Mayoritaria	-	-	-	-	-	-
Total del Gasto	-	-	-	-	-	-



TRIBUNAL ELECTORAL DEL ESTADO DE MORELOS
 Estado Analítico del Ejercicio del Presupuesto de Egresos Detallado - LDF
 Clasificación Administrativa
 Del 1 de enero al 30 de junio de 2022
 (Cifras en Pesos)



40

Concepto	Egresos					
	Aprobado	Ampliaciones/ (Reducciones)	Modificado	Devengado	Pagado	Subejercicio
Gasto No Etiquetado	33,025,000	2,469,949	35,494,949	13,163,074	12,782,897	22,331,875
Jefatura de la Oficina de la Gobernatura del Estado	-	-	-	-	-	-
Secretaría de Gobierno	-	-	-	-	-	-
Secretaría de Hacienda	-	-	-	-	-	-
Secretaría de Desarrollo Económico y del Trabajo	-	-	-	-	-	-
Secretaría de Desarrollo Agropecuario	-	-	-	-	-	-
Secretaría de Obras Públicas	-	-	-	-	-	-
Secretaría de Educación	-	-	-	-	-	-
Secretaría de Salud	-	-	-	-	-	-
Secretaría de Administración	-	-	-	-	-	-
Secretaría de la Contraloría	-	-	-	-	-	-
Secretaría de Turismo y Cultura	-	-	-	-	-	-
Secretaría de Desarrollo Social	-	-	-	-	-	-
Secretaría de Desarrollo Sustentable	-	-	-	-	-	-
Secretaría de Movilidad y Transporte	-	-	-	-	-	-
Comisión Estatal de Seguridad Pública	-	-	-	-	-	-
Consejería Jurídica	-	-	-	-	-	-
Gastos Institucionales	-	-	-	-	-	-
Poder Legislativo	-	-	-	-	-	-
Poder Judicial	-	-	-	-	-	-
Organismos Autónomos	33,025,000	2,469,949	35,494,949	13,163,074	12,782,897	22,331,875
Entidades Paraestatales y Fideicomisos No Empresariales y No Financieros	-	-	-	-	-	-
Entidades Paraestatales Empresariales No Financieras con Participación Estatal Mayoritaria	-	-	-	-	-	-
Poder Ejecutivo de los Municipios	-	-	-	-	-	-
Gasto Etiquetado	-	-	-	-	-	-
Jefatura de la Oficina de la Gobernatura del Estado	-	-	-	-	-	-
Secretaría de Gobierno	-	-	-	-	-	-
Secretaría de Hacienda	-	-	-	-	-	-
Secretaría de Desarrollo Económico y del Trabajo	-	-	-	-	-	-
Secretaría de Desarrollo Agropecuario	-	-	-	-	-	-
Secretaría de Obras Públicas	-	-	-	-	-	-
Secretaría de Educación	-	-	-	-	-	-
Secretaría de Salud	-	-	-	-	-	-
Secretaría de Administración	-	-	-	-	-	-
Secretaría de la Contraloría	-	-	-	-	-	-
Secretaría de Turismo y Cultura	-	-	-	-	-	-
Secretaría de Desarrollo Social	-	-	-	-	-	-
Secretaría de Desarrollo Sustentable	-	-	-	-	-	-
Secretaría de Movilidad y Transporte	-	-	-	-	-	-
Comisión Estatal de Seguridad Pública	-	-	-	-	-	-
Consejería Jurídica	-	-	-	-	-	-
Gastos Institucionales	-	-	-	-	-	-
Poder Legislativo	-	-	-	-	-	-
Poder Judicial	-	-	-	-	-	-
Organismos Autónomos	-	-	-	-	-	-
Entidades Paraestatales y Fideicomisos No Empresariales y No Financieros	-	-	-	-	-	-
Entidades Paraestatales Empresariales No Financieras con Participación Estatal Mayoritaria	-	-	-	-	-	-
Poder Ejecutivo de los Municipios	-	-	-	-	-	-
Total de Egresos	33,025,000	2,469,949	35,494,949	13,163,074	12,782,897	22,331,875



TRIBUNAL ELECTORAL DEL ESTADO DE MORELOS
 Estado Analítico del Ejercicio del Presupuesto de Egresos
 Clasificación Funcional (Finalidad y Función)
 Del 1 de enero al 30 de junio de 2022
 (Cifras en Pesos)



39

Concepto	Egresos					Subejercicio
	Aprobado	Ampliaciones/ (Reducciones)	Modificado	Devengado	Pagado	
	1	2	3 = (1 + 2)	4	5	
Gobierno	33,025,000	2,469,949	35,494,949	13,163,074	12,782,897	22,331,875
Legislación	-	-	-	-	-	-
Justicia	33,025,000	2,469,949	35,494,949	13,163,074	12,782,897	22,331,875
Coordinación de la Política de Gobierno	-	-	-	-	-	-
Relaciones Exteriores	-	-	-	-	-	-
Asuntos Financieros y Hacendarios	-	-	-	-	-	-
Seguridad Nacional	-	-	-	-	-	-
Asuntos de Orden Público y de Seguridad Interior	-	-	-	-	-	-
Otros Servicios Generales	-	-	-	-	-	-
Desarrollo Social	-	-	-	-	-	-
Protección Ambiental	-	-	-	-	-	-
Vivienda y Servicios a la Comunidad	-	-	-	-	-	-
Salud	-	-	-	-	-	-
Recreación, Cultura y Otras Manifestaciones Sociales	-	-	-	-	-	-
Educación	-	-	-	-	-	-
Protección Social	-	-	-	-	-	-
Otros Asuntos Sociales	-	-	-	-	-	-
Desarrollo Económico	-	-	-	-	-	-
Asuntos Económicos, Comerciales y Laborales en General	-	-	-	-	-	-
Agropecuaria, Silvicultura, Pesca y Caza	-	-	-	-	-	-
Combustibles y Energía	-	-	-	-	-	-
Minería, Manufacturas y Construcción	-	-	-	-	-	-
Transporte	-	-	-	-	-	-
Comunicaciones	-	-	-	-	-	-
Turismo	-	-	-	-	-	-
Ciencia, Tecnología e Innovación	-	-	-	-	-	-
Otras Industrias y Otros Asuntos Económicos	-	-	-	-	-	-
Otras no Clasificadas en Funciones Anteriores	-	-	-	-	-	-
Transacciones de la Deuda Pública / Costo Financiero de la Deuda	-	-	-	-	-	-
Transferencias, Participaciones y Aportaciones entre Diferentes Niveles y Ordenes de Gobierno	-	-	-	-	-	-
Saneamiento del Sistema Financiero	-	-	-	-	-	-
Adeudos de Ejercicios Fiscales Anteriores	-	-	-	-	-	-
Total del Gasto	33,025,000	2,469,949	35,494,949	13,163,074	12,782,897	22,331,875



TRIBUNAL ELECTORAL DEL ESTADO DE MORELOS
Estado Analítico del Ejercicio del Presupuesto de Egresos Detallado - LDF
Clasificación Funcional (Finalidad y Función)
Del 1 de enero al 30 de junio de 2022
(Cifras en Pesos)



39

Concepto	Egresos					Subejercicio
	Aprobado	Ampliaciones/ (Reducciones)	Modificado	Devengado	Pagado	
Gasto No Etiquetado	33,025,000	2,469,949	35,494,949	13,163,074	12,782,897	22,331,875
<i>Gobierno</i>	<i>33,025,000</i>	<i>2,469,949</i>	<i>35,494,949</i>	<i>13,163,074</i>	<i>12,782,897</i>	<i>22,331,875</i>
Legislación	-	-	-	-	-	-
Justicia	33,025,000	2,469,949	35,494,949	13,163,074	12,782,897	22,331,875
Coordinación de la Política de Gobierno	-	-	-	-	-	-
Relaciones Exteriores	-	-	-	-	-	-
Asuntos Financieros y Hacendarios	-	-	-	-	-	-
Seguridad Nacional	-	-	-	-	-	-
Asuntos de Orden Público y de Seguridad Interior	-	-	-	-	-	-
Otros Servicios Generales	-	-	-	-	-	-
<i>Desarrollo Social</i>	-	-	-	-	-	-
Protección Ambiental	-	-	-	-	-	-
Vivienda y Servicios a la Comunidad	-	-	-	-	-	-
Salud	-	-	-	-	-	-
Recreación, Cultura y Otras Manifestaciones Sociales	-	-	-	-	-	-
Educación	-	-	-	-	-	-
Protección Social	-	-	-	-	-	-
Otros Asuntos Sociales	-	-	-	-	-	-
<i>Desarrollo Económico</i>	-	-	-	-	-	-
Asuntos Económicos, Comerciales y Laborales en Gral.	-	-	-	-	-	-
Agropecuaria, Silvicultura, Pesca y Caza	-	-	-	-	-	-
Combustibles y Energía	-	-	-	-	-	-
Minería, Manufacturas y Construcción	-	-	-	-	-	-
Transporte	-	-	-	-	-	-
Comunicaciones	-	-	-	-	-	-
Turismo	-	-	-	-	-	-
Ciencia, Tecnología e Innovación	-	-	-	-	-	-
Otras Industrias y Otros Asuntos Económicos	-	-	-	-	-	-
<i>Otras no Clasificadas en Funciones Anteriores</i>	-	-	-	-	-	-
Transacciones de la Deuda Pública / Costo Financiero de la Deuda	-	-	-	-	-	-
Transferencias, Participaciones y Aportaciones entre Diferentes Niveles y Ordenes de Gobierno	-	-	-	-	-	-
Saneamiento del Sistema Financiero	-	-	-	-	-	-
Adeudos de Ejercicios Fiscales Anteriores	-	-	-	-	-	-
Gasto Etiquetado	-	-	-	-	-	-
<i>Gobierno</i>	-	-	-	-	-	-
Legislación	-	-	-	-	-	-
Justicia	-	-	-	-	-	-
Coordinación de la Política de Gobierno	-	-	-	-	-	-
Relaciones Exteriores	-	-	-	-	-	-
Asuntos Financieros y Hacendarios	-	-	-	-	-	-
Seguridad Nacional	-	-	-	-	-	-
Asuntos de Orden Público y de Seguridad Interior	-	-	-	-	-	-
Otros Servicios Generales	-	-	-	-	-	-
<i>Desarrollo Social</i>	-	-	-	-	-	-
Protección Ambiental	-	-	-	-	-	-
Vivienda y Servicios a la Comunidad	-	-	-	-	-	-
Salud	-	-	-	-	-	-
Recreación, Cultura y Otras Manifestaciones Sociales	-	-	-	-	-	-
Educación	-	-	-	-	-	-
Protección Social	-	-	-	-	-	-
Otros Asuntos Sociales	-	-	-	-	-	-
<i>Desarrollo Económico</i>	-	-	-	-	-	-
Asuntos Económicos, Comerciales y Laborales en Gral.	-	-	-	-	-	-
Agropecuaria, Silvicultura, Pesca y Caza	-	-	-	-	-	-
Combustibles y Energía	-	-	-	-	-	-
Minería, Manufacturas y Construcción	-	-	-	-	-	-
Transporte	-	-	-	-	-	-
Comunicaciones	-	-	-	-	-	-
Turismo	-	-	-	-	-	-
Ciencia, Tecnología e Innovación	-	-	-	-	-	-
Otras Industrias y Otros Asuntos Económicos	-	-	-	-	-	-
<i>Otras no Clasificadas en Funciones Anteriores</i>	-	-	-	-	-	-
Transacciones de la Deuda Pública / Costo Financiero de la Deuda	-	-	-	-	-	-
Transferencias, Participaciones y Aportaciones entre Diferentes Niveles y Ordenes de Gobierno	-	-	-	-	-	-
Saneamiento del Sistema Financiero	-	-	-	-	-	-
Adeudos de Ejercicios Fiscales Anteriores	-	-	-	-	-	-
Total del Egresos	33,025,000	2,469,949	35,494,949	13,163,074	12,782,897	22,331,875



TRIBUNAL ELECTORAL DEL ESTADO DE MORELOS
 Estado Analítico del Ejercicio del Presupuesto de Egresos Detallado - LDF
 Clasificación de Servicios Personales por Categoría
 Del 1 de enero al 30 de junio de 2022
 (Cifras en Pesos)



Concepto	Egresos					
	Aprobado	Ampliaciones/ (Reducciones)	Modificado	Devengado	Pagado	Subejercicio
Gasto No Etiquetado	23,100,905	2,115,369	25,216,274	9,768,537	9,419,199	15,447,737
<i>Personal Administrativo y de Servicio Público</i>	23,100,905	2,115,369	25,216,274	9,768,537	9,419,199	15,447,737
<i>Magisterio</i>	-	-	-	-	-	-
<i>Servicios de Salud</i>	-	-	-	-	-	-
Personal Administrativo	-	-	-	-	-	-
Personal Médico, Paramédico y afín	-	-	-	-	-	-
<i>Seguridad Pública</i>	-	-	-	-	-	-
<i>Gastos Asociados a la Implementación de Nuevas Leyes Fed. o Reformas a las Mismas</i>	-	-	-	-	-	-
Nombre del Programa o Ley 1	-	-	-	-	-	-
Nombre del Programa o Ley 2	-	-	-	-	-	-
<i>Sentencias Laborales Definitivas</i>	-	-	-	-	-	-
Gasto Etiquetado	-	-	-	-	-	-
<i>Personal Administrativo y de Servicio Público</i>	-	-	-	-	-	-
<i>Magisterio</i>	-	-	-	-	-	-
<i>Servicios de Salud</i>	-	-	-	-	-	-
Personal Administrativo	-	-	-	-	-	-
Personal Médico, Paramédico y afín	-	-	-	-	-	-
<i>Seguridad Pública</i>	-	-	-	-	-	-
<i>Gastos Asociados a la Implementación de Nuevas Leyes Fed. o Reformas a las Mismas</i>	-	-	-	-	-	-
Nombre del Programa o Ley 1	-	-	-	-	-	-
Nombre del Programa o Ley 2	-	-	-	-	-	-
<i>Sentencias Laborales Definitivas</i>	-	-	-	-	-	-
Total del Gasto en Servicios Personales	23,100,905	2,115,369	25,216,274	9,768,537	9,419,199	15,447,737

37



TRIBUNAL ELECTORAL DEL ESTADO DE MORELOS
Estado Analítico del Ejercicio del Presupuesto de Egresos
Clasificación Económica (por Tipo de Gasto)
Del 1 de enero al 30 de junio de 2022
(Cifras en Pesos)



Concepto	Egresos					
	Aprobado	Ampliaciones/ (Reducciones)	Modificado	Devengado	Pagado	Subejercicio
	1	2	3 = (1 + 2)	4	5	6 = (3 - 4)
Gasto Corriente	28,137,476	2,115,369	30,252,845	10,679,771	10,299,594	19,573,074
Gasto de Capital	1,203,596	-	1,203,596	292,347	292,347	911,249
Amortización de la Deuda y Disminución de Pasivos	-	-	-	-	-	-
Pensiones y Jubilaciones	3,683,928	354,580	4,038,508	2,190,956	2,190,956	1,847,552
Participaciones	-	-	-	-	-	-
Total del Gasto	33,025,000	2,469,949	35,494,949	13,163,074	12,782,897	22,331,875

TRIBUNAL ELECTORAL DEL ESTADO DE MORELOS

RESUMEN DE FLUJO DE FONDOS

AL 30 DE JUNIO 2022

33

DISPONIBILIDAD AL 30 DE JUNIO DE 2022

INGRESOS Y OTROS BENEFICIOS

TRANSFERENCIAS, ASIGNACIONES, SUBSIDIOS Y SUBVENCIONES, Y PENSIONES Y JUBILACIONES	\$22,009,901.03	
INGRESOS FINANCIEROS	\$126,378.39	
OTROS INGRESOS Y BENEFICIOS VARIOS	\$2,343,570.53	
TOTAL INGRESOS Y OTROS BENEFICIOS		\$24,479,849.95

\$24,479,849.95

EJERCICIO DEL PRESUPUESTO DEL GASTO

SERVICIOS PERSONALES	\$9,768,537.18	
MATERIALES Y SUMINISTROS	\$192,570.84	
SERVICIOS GENERALES	\$718,662.90	
PENSIONES Y JUBILACIONES	\$2,190,955.60	
ESTIMACIONES, DEPRECIACIONES, DETERIOROS, OBSOLESCENCIA Y AMORTIZACIONES	\$389,289.47	
		\$13,260,015.99

DISPONIBILIDAD AL 30 DE JUNIO DE 2022

\$11,219,833.96

INTEGRACIÓN DE DISPONIBILIDAD AL 30 DE JUNIO DE 2022

CUENTAS DE BALANCE DEUDORA

EFFECTIVO	\$21,000.00	
BANCOS/TESORERÍA	\$1,927,141.60	
INVERSIONES FINANCIERAS DE CORTO PLAZO	\$10,108,528.93	
MOBILIARIO Y EQUIPO DE ADMINISTRACIÓN	\$3,532,071.95	
MOBILIARIO Y EQUIPO EDUCACIONAL Y RECREATIVO	\$196,157.15	
VEHÍCULOS Y EQUIPO DE TRANSPORTE	\$3,201,239.00	
MAQUINARIA, OTROS EQUIPOS Y HERRAMIENTAS	\$7,087.69	
SOFTWARE	\$229,510.51	
		\$19,222,736.83

CUENTAS DE BALANCE ACREADORAS

DEPRECIACIÓN ACUMULADA DE BIENES MUEBLES	\$5,140,974.35	
AMORTIZACIÓN ACUMULADA DE ACTIVOS INTANGIBLES	\$224,286.08	
SERVICIOS PERSONALES POR PAGAR A CORTO PLAZO	\$349,337.52	
RETENCIONES Y CONTRIBUCIONES POR PAGAR A CORTO PLAZO	\$370,612.83	
OTRAS CUENTAS POR PAGAR A CORTO PLAZO	\$19,943.74	
ACTUALIZACIÓN DE LA HACIENDA PÚBLICA/PATRIMONIO	\$3,697,552.50	
RESULTADOS DE EJERCICIOS ANTERIORES	-\$1,799,804.15	
		\$8,002,902.87

INTEGRACIÓN DE DISPONIBILIDAD AL 30 DE JUNIO DE 2022

\$11,219,833.96



**TRIBUNAL ELECTORAL
DEL ESTADO DE MORELOS**

Información Programática

CUENTA PÚBLICA
TRIBUNAL ELECTORAL DEL ESTADO DE MORELOS
ENERO - JUNIO

| 2022



TRIBUNAL ELECTORAL DEL ESTADO DE MORELOS
Gasto por Categoría Programática
Del 1 de enero al 30 de junio de 2022
(Cifras en Pesos)



Concepto	Egresos					
	Aprobado 1	Ampliaciones/ (Reducciones) 2	Modificado 3 = (1 + 2)	Devengado 4	Pagado 5	Subejercicio 6 = (3 - 4)
Programas						
<i>Subsidios: Sector Social y Privado o Ent. Federativas y Municipios</i>	-	-	-	-	-	-
Sujetos a Reglas de Operación	-	-	-	-	-	-
Otros Subsidios	-	-	-	-	-	-
Desempeño de las Funciones	33,025,000	2,469,949	35,494,949	13,163,074	12,782,897	22,331,875
Prestación de Servicios Públicos	33,025,000	2,469,949	35,494,949	13,163,074	12,782,897	22,331,875
Provisión de Bienes Públicos	-	-	-	-	-	-
Planeación, Seguimiento y Evaluación de Políticas Públicas	-	-	-	-	-	-
Promoción y Fomento	-	-	-	-	-	-
Regulación y Supervisión	-	-	-	-	-	-
Funciones de las Fuerzas Armadas (Únicamente Gobierno Federal)	-	-	-	-	-	-
Específicos	-	-	-	-	-	-
Proyectos de Inversión	-	-	-	-	-	-
Administrativos y de Apoyo	-	-	-	-	-	-
Apoyo al Proceso Presupuestario y para Mejorar la Eficiencia Institucional	-	-	-	-	-	-
Apoyo a la Función Pública y al Mejoramiento de la Gestión	-	-	-	-	-	-
Operaciones Ajenas	-	-	-	-	-	-
Compromisos	-	-	-	-	-	-
Obligaciones de Cumplimiento de Resolución Jurisdiccional	-	-	-	-	-	-
Desastres Naturales	-	-	-	-	-	-
Obligaciones	-	-	-	-	-	-
Pensiones y Jubilaciones	-	-	-	-	-	-
Aportaciones a la Seguridad Social	-	-	-	-	-	-
Aportaciones a Fondos de Estabilización	-	-	-	-	-	-
Aportaciones a Fondos de Inversión y Reestructura de Pensiones	-	-	-	-	-	-
Programas de Gasto Federalizado (Gobierno Federal)	-	-	-	-	-	-
Gasto Federalizado	-	-	-	-	-	-
Participaciones a Entidades Federativas y Municipios	-	-	-	-	-	-
Costo financiero, deuda o apoyos a deudores y ahorradores de la banca	-	-	-	-	-	-
Adeudos de ejercicios fiscales anteriores	-	-	-	-	-	-
Total del Gasto	33,025,000	2,469,949	35,494,949	13,163,074	12,782,897	22,331,875

62



TRIBUNAL ELECTORAL DEL ESTADO DE MORELOS
Indicadores de Postura Fiscal
Del 1 de enero al 30 de junio de 2022
(Cifras en Pesos)



Concepto	Estimado/Aprobado	Devengado	Recaudado/Pagado
I. Ingresos Presupuestarios	33,025,000	24,479,850	24,479,850
1. Ingresos del Gobierno de la Entidad Federativa	33,025,000	24,479,850	24,479,850
2. Ingresos del Sector Paraestatal	-	-	-
II. Egresos Presupuestarios	33,025,000	13,163,074	12,782,897
3. Egresos del Gobierno de la Entidad Federativa	33,025,000	13,163,074	12,782,897
4. Egresos del Sector Paraestatal	-	-	-
III. Balance Presupuestario (Superávit o Déficit) (III= I - II)	-	11,316,776	11,696,953

Concepto	Estimado/Aprobado	Devengado	Recaudado/Pagado
III. Balance presupuestario (Superávit o Déficit)	-	11,316,776	11,696,953
IV. Intereses, Comisiones y Gastos de la Deuda	-	-	-
V. Balance Primario (Superávit o Déficit) (V= III + IV)	-	11,316,776	11,696,953

Concepto	Estimado/Aprobado	Devengado	Recaudado/Pagado
A. Financiamiento	-	-	-
B. Amortización de la deuda	-	-	-
C. Financiamiento Neto	-	-	-

Programas y Proyectos de Inversión
del 01 de enero al 30 de junio 2022

El Tribunal Electoral del Estado de Morelos no cuenta con Programas y Proyectos de Inversión.

Elaboró



C.P. Silvino Cariño Dorantes
Jefe de Recursos Financieros

Revisó



C.P. y Lic. Juana Jaimes Bringas
Directora Administrativa

Autorizo



M. en D. Martha Elena Mejía
Magistrada Presidenta

INDICADORES DE RESULTADO

FICHA TÉCNICA			
CLAVE :	TEEM-P01-01	NOMBRE DEL INDICADOR:	PORCENTAJE DE IMPUGNACIONES RESUELTAS

Objetivo : Conocer el porcentaje de asuntos resueltos en un periodo determinado.

Definición del Indicador : Mide en porcentaje, la cantidad de impugnaciones resueltas con relacion a las recibidas.

Meta anual : Resolver en tiempo el 100%

Tipo de valor de la meta : Valor relativo

LÍNEA BASE					
2017	2018	2019	2020	2021	2022
100%	100%	100%	100%	100%	100%
(250)	(532)	(119)	(150)	(1897)	(200)

Tipo	Estratégico	Dimensión	Eficacia	Sentido	Asendente
Frecuencia de medición	Trimestral		Unidad de medida		Porcentaje

MÉTODO DEL CÁLCULO

Fórmula (A / B)

Descripción de la formula: (Impugnaciones resueltas en el periodo / Impugnaciones recibidas en el periodo) * 100

Variable A Impugnaciones resueltas en el periodo.

Variable B Impugnaciones recibidas en el periodo.

PROGRAMACIÓN DE LA META 2022

AVANCE			
Primer Trimestre	Segundo Trimestre	Tercer Trimestre	Cuarto Trimestre
100%	100%		

Variable A	99
Variable B	99

$$\frac{99}{99} \times 100 = 100\%$$

Glosario: Impugnación: Replutación, petición de anulación de una resolución oficial de acuerdo con las leyes.

Fuente de información: Dirección Administrativa del Tribunal electoral del Estado de Morelos.

Observaciones: En este ejercicio presupuestal de 2022 la actividad fundamental, esta encaminada principalmente a resolver todas la impugnaciones que presenten los partidos politicos y particulares.

27

INDICADORES DE RESULTADO

FICHA TÉCNICA			
CLAVE :	TEEM-P01-02	NOMBRE DEL INDICADOR:	CURSOS, CONFERENCIAS, TALLERES Y SEMINARIOS IMPARTIDOS

Objetivo Dar a conocer el número de cursos, conferencias, talleres y seminarios .

Definición del Indicador Mide la cantidad de cursos, conferencias, talleres y seminarios impartidos a la población.

Meta anual Impartición de cursos, conferencias, talleres y seminarios.

Tipo de valor de la meta Valor absoluto

LÍNEA BASE					
2017	2018	2019	2020	2021	2022
4	3	6	5	0	6

Tipo	Estratégico	Dimensión	Calidad	Sentido	Asendente
Frecuencia de medición	Trimestral		Unidad de medida	Curso, Conferencia, Talleres y Seminarios	

MÉTODO DEL CÁLCULO

Fórmula A = A

Descripción de la formula: Número de cursos, conferencias, talleres y seminarios impartidos.

Variable A Número de cursos, conferencias, talleres y seminarios impartidos.

PROGRAMACIÓN DE LA META 2022

AVANCE			
Primer Trimestre	Segundo Trimestre	Tercer Trimestre	Cuarto Trimestre
0	0		

Glosario: Curso: Conjunto de lecciones para la enseñanza de la materia electoral.
Taller: Lecciones teórico practicas para elaborar impugnaciones en derecho electoral.
Conferencia: Es una reunión de gente que debate o expone sobre derecho electoral.
Seminario: Reunión de Magistrados, Secretarios de Estudio, Partidos Políticos, es decir, personas que tienen el mismo interés en aprender o perfeccionar algún tema sobre derecho electoral o temas afines.

Fuente de información Dirección Administrativa del Tribunal electoral del Estado de Morelos.

Observaciones: La capacitación se dará a la ciudadanía en general, estudiantes, abogados y funcionarios del Tribunal Electoral de Estado de Morelos.

INDICADORES DE RESULTADO

FICHA TÉCNICA			
CLAVE :	TEEM-P01-03	NOMBRE DEL INDICADOR:	PERSONAS CAPACITADAS EN MATERIA ELECTORAL

Objetivo: Dar a conocer el número de personas capacitadas en materia electoral.

Definición del Indicador: Mide la cantidad de personas capacitadas en materia electoral mediante cursos, conferencias, talleres y seminarios impartidos a la población.

Meta anual: Capacitar a personas en materia electoral

Tipo de valor de la meta: Valor absoluto

LÍNEA BASE					
2017	2018	2019	2020	2021	2022
500	450	690	600	0	600

Tipo	Estrategico	Dimensión	Calidad	Sentido	Asendente
Frecuencia de medición	Trimestral		Unidad de medida	Persona	

MÉTODO DEL CÁLCULO

Fórmula: $A = A$

Descripción de la formula: Número de personas capacitadas en materia electoral.

Variable A: Número de personas capacitadas en materia electoral.

PROGRAMACIÓN DE LA META 2022

AVANCE			
Primer Trimestre	Segundo Trimestre	Tercer Trimestre	Cuarto Trimestre
0	0		

Glosario: Persona Capacitada: Persona que asistió a un curso, conferencia, taller o seminario en materia electoral

Fuente de información: Dirección Administrativa del Tribunal electoral del Estado de Morelos.

Observaciones: La capacitación se dará a la ciudadanía en general, estudiantes, abogados y funcionarios del Tribunal Electoral de Estado de Morelos.



**TRIBUNAL ELECTORAL
DEL ESTADO DE MORELOS**

Anexos



TRIBUNAL ELECTORAL DEL ESTADO DE MORELOS
Relación de Bienes Muebles que Componen su Patrimonio
Al 30 de junio de 2022



Código	Descripción del Bien Mueble	Valor en libros
1.2.4.1.3.0017	CPU DELL 360 NEGRO C/GRIS	0
1.2.4.1.3.0020	NO BREAK NEGRO	0
1.2.4.1.3.0037	MONITOR COLOR NEGRO	0
1.2.4.1.3.0038	CPU COLOR NEGRO OPTIPLEX 330	0
1.2.4.1.3.0056	MONITOR DELL NEGRO	0
1.2.4.1.3.0075	CPU COLOR NEGRO	0
1.2.4.1.3.0076	MONITOR COLOR NEGRO	0
1.2.4.1.3.0079	NO BREAK COLOR NEGRO	0
1.2.4.1.3.0080	MONITOR COLOR NEGRO MASTER 55/V	0
1.2.4.1.3.0086	NO BREAK APC UPS	0
1.2.4.1.3.0087	CPU DELL OPTIPLEX 330	0
1.2.4.1.3.0111	MONITOR COLOR NEGRO	0
1.2.4.1.3.0115	CPU COLOR NEGRO	0
1.2.4.1.3.0183	REGULADOR DE VOLTAJE	0
1.2.4.1.3.0184	NO BREAK NEGRO	0
1.2.4.1.3.0185	CPU COLOR NEGRO OPTIPLEX 360	0
1.2.4.1.3.0186	MONITOR COLOR NEGRO	0
1.2.4.1.3.0205	MONITOR COLOR NEGRO	0
1.2.4.1.3.0207	CPU COLOR NEGRO OPTIPLEX 330	0
1.2.4.1.3.0219	MONITOR COLOR NEGRO	0
1.2.4.1.3.0221	CPU COLOR NEGRO OPTIPLEX 330	0
1.2.4.1.3.0223	REGULADOR COLOR NEGRO	0
1.2.4.1.3.0224	NO BREAK COLOR NEGRO APC BCK ES 550	0
1.2.4.1.3.0238	MONITOR COLOR NEGRO	0
1.2.4.1.3.0239	CPU COLOR NEGRO OPTIPLEX 330	0
1.2.4.1.3.0243	NO BREAK	0
1.2.4.1.3.0244	REGULADOR	0
1.2.4.1.3.0250	LAPTOP COLOR GRIS	0
1.2.4.1.3.0251	MONITOR COLOR NEGRO	0
1.2.4.1.3.0301	CPU COLOR NEGRO OPTIPLEX 330	0
1.2.4.1.3.0306	REGULADOR COMPLET	0



TRIBUNAL ELECTORAL DEL ESTADO DE MORELOS
Relación de Bienes Muebles que Componen su Patrimonio
Al 30 de junio de 2022



Código	Descripción del Bien Mueble	Valor en libros
1.2.4.1.3.0315	MONITOR	0
1.2.4.1.3.0323	MONITOR	0
1.2.4.1.3.0324	CPU COLOR NEGRO OPTIPLEX 360	0
1.2.4.1.3.0341	IMPRESORA COLOR NEGRO LASSER PRINTER 2330 DN	0
1.2.4.1.3.0343	NO BREAK	0
1.2.4.1.3.0346	CPU COLOR NEGRO	0
1.2.4.1.3.0347	MONITOR COLOR NEGRO	0
1.2.4.1.3.0358	MONITOR COLOR NEGRO	0
1.2.4.1.3.0359	CPU COLOR NEGRO OPTIPLEX 330	0
1.2.4.1.3.0372	CPU COLOR NEGRO OPTIPLEX 360	0
1.2.4.1.3.0374	CPU	0
1.2.4.1.3.0377	MONITOR NEGRO	0
1.2.4.1.3.0379	IMPRESORA EPSON STYLUS TX 200	0
1.2.4.1.3.0382	REGULADOR	0
1.2.4.1.3.0397	REGULADOR COLOR NEGRO	0
1.2.4.1.3.0413	LAPTOP COLOR GRIS	0
1.2.4.1.3.0414	NO BREAK COLOR NEGRO	0
1.2.4.1.3.0416	IMPRESORA LASSER COLOR ARENA	0
1.2.4.1.3.0445	CPU DELL COLOR NEGRO OPTIPLEX 330	0
1.2.4.1.3.0448	MONITOR DELL COLOR NEGRO DELL	0
1.2.4.1.3.0449	REGULADOR COLOR NEGRO	0
1.2.4.1.3.0456	CPU DELL OPTIPLEX 330 COLOR NEGRO	0
1.2.4.1.3.0471	NO BREAK COLOR NEGRO	0
1.2.4.1.3.0472	REGULADOR	0
1.2.4.1.3.0473	MONITOR COLOR NEGRO	0
1.2.4.1.3.0487	MONITOR COLOR NEGRO	0
1.2.4.1.3.0489	CPU COLOR NEGRO	0
1.2.4.1.3.0491	NO BREAK NEGRO	0
1.2.4.1.3.0509	NO BREAK COLOR NEGRO	0
1.2.4.1.3.0518	MONITOR COLOR NEGRO	0
1.2.4.1.3.0519	CPU NEGRO/GRIS DELL OPTIPLEX 360	0

23



TRIBUNAL ELECTORAL DEL ESTADO DE MORELOS
Relación de Bienes Muebles que Componen su Patrimonio
Al 30 de junio de 2022



Código	Descripción del Bien Mueble	Valor en libros
1.2.4.1.3.0520	REGULADOR NEGRO	0
1.2.4.1.3.0521	NO BREAK NEGRO	0
1.2.4.1.3.0529	CPU COLOR NEGRO	0
1.2.4.1.3.0544	REGULADOR NEGRO	0
1.2.4.1.3.0545	MONITOR PLANO NEGRO	0
1.2.4.1.3.0548	CPU COLOR NEGRO Y PLATA	0
1.2.4.1.3.0551	REGULADOR COLOR NEGRO	0
1.2.4.1.3.0642	NO BREAK COLOR NEGRO	0
1.2.4.1.3.0646	SWITCH DE 24 PUERTOS	0
1.2.4.1.3.0658	MONITOR COLOR NEGRO Y PLATA	0
1.2.4.1.3.0664	CPU COLOR ARENA Y PLATA	0
1.2.4.1.3.0665	CPU COLOR NEGRO Y PLATA	0
1.2.4.1.3.0679	NO BREAK	0
1.2.4.1.3.0766	BOCINAS BR12 COLOR NEGRO	0
1.2.4.1.3.0767	BOCINAS BR 12 COLOR NEGRO	0
1.2.4.1.3.0821	LAPTOP COLOR NEGRO CON GRIS	0
1.2.4.1.3.0829	NOBREAK NEGRO	0
1.2.4.1.3.0850	MONITOR COLOR NEGRO	0
1.2.4.1.3.0856	REGULADOR COLOR NEGRO	0
1.2.4.1.3.0874	NO BREAKE COLOR NEGRO	0
1.2.4.1.3.0878	CPU COLOR NEGRO	0
1.2.4.1.3.0880	MONITOR PLANO COLOR NEGRO	0
1.2.4.1.3.0934	LAPTOP COLOR NEGRO	0
1.2.4.1.3.0935	CPU COLOR NEGRO	0
1.2.4.1.3.0937	MONITOR COLOR NEGRO	0
1.2.4.1.3.0939	NO BREAKE COLOR NEGRO	0
1.2.4.1.3.0940	NO BREAK COLOR NEGRO	0
1.2.4.1.3.0946	NO BREAK COLOR NEGRO	0
1.2.4.1.3.0947	REGULADOR COLOR NEGRO	0
1.2.4.1.3.0952	MONITOR COLOR NEGRO	0
1.2.4.1.3.0955	MONITOR COLOR NEGRO	0

22



TRIBUNAL ELECTORAL DEL ESTADO DE MORELOS
Relación de Bienes Muebles que Componen su Patrimonio
Al 30 de junio de 2022



Código	Descripción del Bien Mueble	Valor en libros
1.2.4.1.3.0962	MONITOR COLOR NEGRO	0
1.2.4.1.3.0963	MONITOR COLOR NEGRO	0
1.2.4.1.3.0964	CPU COLOR NEGRO	0
1.2.4.1.3.0976	MONITOR COLOR NEGRO	0
1.2.4.1.3.0981	MONITOR COLOR NEGRO	0
1.2.4.1.3.0995	MONITOR COLOR NEGRO	0
1.2.4.1.3.1009	NO BREAK COLOR NEGRO	0
1.2.4.1.3.1069	TABLET SGPT122/MX/S	0
1.2.4.1.3.1077	COMPUTADORA ENSAMBLADA CON MULTILECTOR DE TARJETAS SABRENT INTERNO PROCESADOR INTEL CORE I3-3220 3-3GHZ MEMORIA KINGSTON, 4GB DDR3 1333MHZ GABINETE ACTECK LANSING 500W MOTHER GIGABYTE GA-B75M-HD3 LGA1155, MONITOR BENQ GL955A LED 18.5" WIDE NEGRO, KIT MICROSOFT TECLADO Y MOUSE USB 400, DVD-RW 24X SATA SAMSUNG OEM D DURO SEAGATE 500 GB SATA 7200 RPM 3YR	0
1.2.4.1.3.1078	COMPUTADORA ENSAMBLADA CON MULTILECTOR DE TARJETAS SABRENT INTERNO PROCESADOR INTEL CORE I3-3220 3-3GHZ MEMORIA KINGSTON, 4GB DDR3 1333MHZ GABINETE ACTECK LANSING 500W MOTHER GIGABYTE GA-B75M-HD3 LGA1155, MONITOR BENQ GL955A LED 18.5" WIDE NEGRO, KIT MICROSOFT TECLADO Y MOUSE USB 400, DVD-RW 24X SATA SAMSUNG OEM D DURO SEAGATE 500 GB SATA 7200 RPM 3YR	0
1.2.4.1.3.1084	CPU ENSAMBLADO MULTILECTOR DE TARJETAS SABRENT INTERNO, PROCESADOR INTEL CORE I3-3220 3.3GHZ, MEMORIA KINGSTON 4 GB DDR3 1333MHZ GABINETE ACTECK LANSING 500W, MOTHER DIGABYTE GA-B75M-HD3 LGA1155, KIT MICROSOFT TECLADO Y MOUSE USB 400	0
1.2.4.1.3.1095	IMPRESORA LASERJET	0
1.2.4.1.3.1114	CPU i3-4130 4 GB RAM 500 GB DVD DRW WIN 7	0
1.2.4.1.3.1115	CPU i3-4130 4 GB RAM 500 GB DVD DRW WIN 7	0
1.2.4.1.3.1116	CPU i3-4130 4 GB RAM 500 GB DVD DRW WIN 7	0
1.2.4.1.3.1118	CPU i3-4130 4 GB RAM 500 GB DVD DRW WIN 7	0
1.2.4.1.3.1119	CPU i AMD 4 GB RAM 500 GB DVD DRW LINUX	0
1.2.4.1.3.1120	CPU E1 AMD 4 GB RAM 500 GB DVD RW LINUX	0
1.2.4.1.3.1121	CPU E1 AMD 4 GB RAM 500 GB DVD RW LINUX	0
1.2.4.1.3.1122	CPU E1 AMD 4 GB RAM 500 GB DVD RW LINUX	0
1.2.4.1.3.1123	CPU E1 AMD 4 GB RAM 500 GB DVD RW LINUX	0
1.2.4.1.3.1124	MONITOR LED SAMSUNG 21.5 "	0
1.2.4.1.3.1183	EQUIPO DE COPIADOR IMAGE RUNNER ADVANCE 1730	0

21



TRIBUNAL ELECTORAL DEL ESTADO DE MORELOS
Relación de Bienes Muebles que Componen su Patrimonio
Al 30 de junio de 2022



Código	Descripción del Bien Mueble	Valor en libros
1.2.4.1.3.1184	EQUIPO DE COPIADOR IMAGE RUNNER ADVANCE 1730	0
1.2.4.1.3.1185	EQUIPO DE COPIADOR IMAGE RUNNER ADVANCE 1730	0
1.2.4.1.3.1186	EQUIPO DE COPIADOR IMAGE RUNNER ADVANCE 1730	0
1.2.4.1.3.1187	IMPRESORA HP LASER JET INTERP. 600 M600X	0
1.2.4.1.3.1192	Servidor del Pedge T320 Xeon E5-2403 v 2 (G 2 T R1 s/SO Torre 1 ag	0
1.2.4.1.3.1195	PC HEW PRODESK 405 E1-6050 4GB 500 6B DVD+RW Win 8.1 EM 1/1/1	0
1.2.4.1.3.1198	PC HEW PRODESK 405 E1-6050 4GB 500 6B DVD+RW Win 8.1 EM 1/1/1	0
1.2.4.1.3.1199	PC HEW PRODESK 405 E1-6050 4GB 500 6B DVD+RW Win 8.1 EM 1/1/1	0
1.2.4.1.3.1240	LAPTOP DELL INSPIR	0
1.2.4.1.3.1241	RAM 6 GB DD 500 GB AMD A6 QUAD CORE HEWLETT PACKARD 23"	0
1.2.4.1.3.1266	TELÉFONO CELULAR IPHONE 7 PLUS BLACK 128 GB-LAE C150	0
1.2.4.1.3.0005	CPU COLOR NEGRO ACTECK DASSEL 500W	0
1.2.1.3.0008	CPU COLOR NEGRO ACTECK INTEL CI5-7400 MEMORIA KINGSTON DDR4 8GB	0
1.2.1.3.0015	APPLE IPHONE 6 SPACE GRAY 32GB-CLA	0
1.2.1.3.0092	CPU ASUS INTEL CORE I7	0
1.2.1.3.0092	CPU INTEL I5 DISCO DURO SOLIDO 8GB DE MEMORIA RAM	0
1.2.1.3.0092	CPU INTEL I5 DISCO DURO SOLIDO 8GB DE MEMORIA RAM	0
1.2.1.3.0120	CPU INTEL I5 NEGRO	0
1.2.1.3.0141	CPU INTEL I5 NEGRO	0
1.2.1.3.0389	CPU CI5 MEMORIA 8GB DISCO DURO DE 1 TB COLOR NEGRO	0
1.2.1.3.0400	CPU CI5 MEMORIA 8GB DISCO DURO DE 1 TB COLOR NEGRO	0
1.2.1.3.0409	CPU CI5 MEMORIA 8GB DISCO DURO DE 1 TB COLOR NEGRO	0
1.2.1.3.0421	CPU CI5 MEMORIA 8GB DISCO DURO DE 1 TB COLOR NEGRO	0
1.2.1.3.0459	CPU CI5 MEMORIA 8GB DISCO DURO DE 1 TB COLOR NEGRO	0
1.2.1.3.0470	CPU CI5 MEMORIA 8GB DISCO DURO DE 1 TB COLOR NEGRO	0
1.2.1.3.0506	CPU CI5 MEMORIA 8GB DISCO DURO DE 1 TB COLOR NEGRO	0
1.2.1.3.0525	CPU CI5 MEMORIA 8GB DISCO DURO DE 1 TB COLOR NEGRO	0
1.2.1.3.0530	CPU CI5 MEMORIA 8GB DISCO DURO DE 1 TB COLOR NEGRO	0
1.2.1.3.0539	CPU CI5 MEMORIA 8GB DISCO DURO DE 1 TB COLOR NEGRO	0
1.2.1.3.0636	CPU CI5 MEMORIA 8GB DISCO DURO DE 1 TB COLOR NEGRO	0
1.2.1.3.0643	CPU CI5 MEMORIA 8GB DISCO DURO DE 1 TB COLOR NEGRO	0

20



TRIBUNAL ELECTORAL DEL ESTADO DE MORELOS
Relación de Bienes Muebles que Componen su Patrimonio
Al 30 de junio de 2022



Código	Descripción del Bien Mueble	Valor en libros
1.2.1.3.0651	CPU CI5 MEMORIA 8GB DISCO DURO DE 1 TB COLOR NEGRO	0
1.2.1.3.0678	CPU CI5 MEMORIA 8GB DISCO DURO DE 1 TB COLOR NEGRO	0
1.2.1.3.0716	CPU CI5 MEMORIA 8GB DISCO DURO DE 1 TB COLOR NEGRO	0
1.2.1.3.0977	CPU ENSALMBLADO INTEL CI5	0
1.2.1.3.0987	CPU ENSALMBLADO INTEL CI5	0
1.2.1.3.0993	iMAC 21.5" MNE02E / A RETINA 4K, QD 3.4 GHZ / CORE i5 / 8G / FD 1TB 1/3	0
1.2.1.3.0994	EQUIPO MULTIFUNCIONAL CANON MODELO IR C3025i	0
1.2.1.3.1036	EQUIPO MULTIFUNCIONAL CANON MODELO PIXMA 2100	0
1.2.1.3.1067	LAP DELL 15570	0
1.2.1.3.1270	EQUIPO MULTIFUNCIONAL CANON MODELO PIXMA 2100	0
1.2.1.3.1271	EQUIPO MULTIFUNCIONAL CANON MODELO PIXMA 2100	0
1.2.1.3.1272	LAPTOP 2 EN 1 CORE I5	0
1.2.1.3.1273	CPU ENSAMBLADO NEGRO SLIM 500W MEMORIA 8GB DISCO DURO 1TB	0
1.2.1.3.1274	CPU ENSAMBLADO NEGRO SLIM 500W MEMORIA 8GB DISCO DURO 1TB	0
1.2.1.3.1275	CPU ENSAMBLADO NEGRO SLIM 500W MEMORIA 8GB DISCO DURO 1TB	0
1.2.1.3.1276	CPU ENSAMBLADO NEGRO SLIM 500W MEMORIA 8GB DISCO DURO 1TB	0
1.2.1.3.1277	CPU ENSAMBLADO NEGRO SLIM 500W MEMORIA 8GB DISCO DURO 1TB	0
1.2.1.3.1278	CPU ENSAMBLADO NEGRO SLIM 500W MEMORIA 8GB DISCO DURO 1TB	0
1.2.1.3.1279	CPU ENSAMBLADO NEGRO SLIM 500W MEMORIA 8GB DISCO DURO 1TB	0
1.2.1.3.1302	EQUIPO CANON MODELO IMAGE RUNNER 1435i	0
1.2.1.3.1302	APPLE IPHONE XS SPACE GRAY 256GB-LAE	0
1.2.1.3.0133	CPU ENSAMBLADO NEGRO SLIM 500W MEMORIA 8GB DISCO DURO 1TB	107
1.2.1.3.0144	CPU ENSAMBLADO NEGRO SLIM 500W MEMORIA 8GB DISCO DURO 1TB	776
1.2.1.3.0299	CPU ACTECK BERN NEGRO SLIM INTEL I7	1,530
1.2.1.3.0353	CPU ACTECK BERN NERGRO SLIM MEMORIA 8GB DISCO DURO 1TB	1,009
1.2.1.3.0363	CPU ACTECK BERN NERGRO SLIM MEMORIA 8GB DISCO DURO 1TB	1,009
1.2.1.3.0405	SAMSUNG LTE SM-N975F GLX NOTE10+ PLATA	1,990
1.2.1.3.0508	LAP TOP HP 250 G7 CI7 COLOR NEGRO	2,860
1.2.1.3.0649	LAP TOP HP 15 DY1006LA CI7	5,490
1.2.1.3.0649	LG MONITOR LED 27" HDMI	1,947
1.2.1.3.0849	FOTOCOPIADORA IMAGEN RUNNER 1643I	5,662



TRIBUNAL ELECTORAL DEL ESTADO DE MORELOS
Relación de Bienes Muebles que Componen su Patrimonio
Al 30 de junio de 2022



Código	Descripción del Bien Mueble	Valor en libros
1.2.1.3.0772	CPU PROCESADOR I7 DISCO 2TB MEMORIA 8GB	6,168
1.2.1.3.0852	MONITOR DELL 210-AQCS 27 "	3,372
1.2.1.3.0864	COPIADORA IMAGEN RUNNER ADVANCE 525IFIII	32,631
1.2.1.3.0869	LAPTOP DELL INSPIRON I7	23,649
1.2.1.3.1237	EQUIPO MULTIFUNCIONAL CANON IR ADV 4745i, NUMERO DE SERIE 25J07745, CON GABINETE TIPO Q	116,485
1.2.1.3.1239	EQUIPO MULTIFUNCIONAL CANON IR ADV 4745i, NUMERO DE SERIE 25J07597, CON GABINETE TIPO Q	116,485
1.2.1.3.1238	EQUIPO MULTIFUNCIONAL CANON IR ADV 4745i, NUMERO DE SERIE 25J07849, CON GABINETE TIPO Q	116,485
1.2.1.3.0978	LAP TOP THIN LIGHT VERDE HAUWEI	22,496
1.2.1.3.1000	NO BREAK MARCA APC PRO BR1500M2-LM 1500VA	6,642
1.2.1.3.1001	NO BREAK MARCA APC PRO BR1500M2-LM 1500VA	6,642
1.2.1.3.1005	NO BREAK MARCA APC PRO BR1500M2-LM 1500VA	6,642
1.2.1.3.1011	NO BREAK MARCA APC PRO BR1500M2-LM 1500VA	6,642
1.2.1.3.1344	NO BREAK MARCA APC PRO BR1500M2-LM 1500VA	6,642
1.2.1.3.1014	NO BREAK MARCA APC PRO BR1500M2-LM 1500VA	6,642
1.2.1.3.1016	NO BREAK MARCA APC PRO BR1500M2-LM 1500VA	6,642
1.2.1.3.1021	NO BREAK MARCA APC PRO BR1500M2-LM 1500VA	6,642
1.2.1.3.1038	NO BREAK MARCA APC PRO BR1500M2-LM 1500VA	6,642
1.2.1.3.1040	NO BREAK MARCA APC PRO BR1500M2-LM 1500VA	6,642
1.2.1.3.1056	NO BREAK MARCA APC PRO BR1500M2-LM 1500VA	6,642
1.2.1.3.1057	NO BREAK MARCA APC PRO BR1500M2-LM 1500VA	6,642
1.2.1.3.1061	NO BREAK MARCA APC PRO BR1500M2-LM 1500VA	6,642
1.2.1.3.1068	NO BREAK MARCA APC PRO BR1500M2-LM 1500VA	6,642
1.2.1.3.1071	NO BREAK MARCA APC PRO BR1500M2-LM 1500VA	6,642
1.2.1.3.1085	NO BREAK MARCA APC PRO BR1500M2-LM 1500VA	6,642
1.2.1.3.1117	NO BREAK MARCA APC PRO BR1500M2-LM 1500VA	6,642
1.2.1.3.1144	NO BREAK MARCA APC PRO BR1500M2-LM 1500VA	6,642
1.2.1.3.1151	NO BREAK MARCA APC PRO BR1500M2-LM 1500VA	6,642
1.2.1.3.1179	NO BREAK MARCA APC PRO BR1500M2-LM 1500VA	6,642
1.2.1.3.1218	NO BREAK MARCA APC PRO BR1500M2-LM 1500VA	6,642
1.2.1.3.1236	NO BREAK MARCA APC PRO BR1500M2-LM 1500VA	6,642
1.2.1.3.1240	NO BREAK MARCA APC PRO BR1500M2-LM 1500VA	6,642

100



TRIBUNAL ELECTORAL DEL ESTADO DE MORELOS
Relación de Bienes Muebles que Componen su Patrimonio
Al 30 de junio de 2022



Código	Descripción del Bien Mueble	Valor en libros
1.2.1.3.1246	NO BREAK MARCA APC PRO BR1500M2-LM 1500VA	6,642
1.2.1.3.1257	NO BREAK MARCA APC PRO BR1500M2-LM 1500VA	6,642
1.2.1.3.1258	NO BREAK MARCA APC PRO BR1500M2-LM 1500VA	6,642
1.2.1.3.1261	NO BREAK MARCA APC PRO BR1500M2-LM 1500VA	6,642
1.2.1.3.1264	NO BREAK MARCA APC PRO BR1500M2-LM 1500VA	6,642
1.2.1.3.1272	NO BREAK MARCA APC PRO BR1500M2-LM 1500VA	6,642
1.2.1.3.1333	NO BREAK MARCA APC PRO BR1500M2-LM 1500VA	6,642
1.2.1.3.1345	MONITOR LG LED 24 PULGADAS	17,170
1.2.1.3.1350	CPU EVOTEC I9 8GB 2TERAS	4,400
1.2.1.3.1352	CPU ACTEK I5 8 GB 2 TERAS 240 SSD	10,730
1.2.1.3.1353	CPU ACTEK I5 8 GB 2 TERAS 240 SSD	10,730
1.2.1.3.1354	CPU ACTEK I5 8 GB 2 TERAS 240 SSD	10,730
1.2.1.3.1355	CPU ACTEK I5 8 GB 2 TERAS 240 SSD	10,730
1.2.4.1.1.0007	ARCHIVERO METÁLICO CON 4 CAJONES	0
1.2.4.1.1.0009	ESCRITORIO COLOR NOGAL CON 2 CAJONES	0
1.2.4.1.1.0023	SILLÓN DE ESPERA COLOR SHEDRON 3 PLAZAS	0
1.2.4.1.1.0030	CREDENSA COLOR NOGAL C/1 PUERTA DOS ENTREPAÑOS	0
1.2.4.1.1.0036	ESCRITORIO METÁLICO CON 4 CAJONES	2,932
1.2.4.1.1.0046	ARCHIVERO METÁLICO CON 4 CAJONES	2,854
1.2.4.1.1.0047	ARCHIVERO METÁLICO CON 4 CAJONES	175
1.2.4.1.1.0048	LIBRERO COLOR NATURAL CON 4 ENTREPAÑOS	122
1.2.4.1.1.0066	ESCRITORIO COLOR NOGAL 2 CAJONES	400
1.2.4.1.1.0084	ESCRITORIO DE MADERA COLOR NOGAL C/DOS CAJONES	155
1.2.4.1.1.0096	ESCRITORIO DE FORMAICA COLOR NOGAL C/ DOS CAJONES	155
1.2.4.1.1.0098	ARCHIVERO METALICO 4 CAJONES	174
1.2.4.1.1.0099	ARCHIVERO METALICO 4 CAJONES	127
1.2.4.1.1.0114	ESCRITORIO DE MADERA COLOR NOGAL C/DOS CAJONES	155
1.2.4.1.1.0123	CREDENZA COLOR VINO CON COMPART.P/COMPUT.	207
1.2.4.1.1.0124	ESCRITORIO COLOR VINO CON SEIS CAJONES	205
1.2.4.1.1.0125	AIRE ACONDICIONADO CON CONTROL REMOTO	385
1.2.4.1.1.0142	MESA DE MADERA COLOR CHOCOLOTE C / 2 ENTREPAÑOS	167



TRIBUNAL ELECTORAL DEL ESTADO DE MORELOS
Relación de Bienes Muebles que Componen su Patrimonio
Al 30 de junio de 2022



Código	Descripción del Bien Mueble	Valor en libros
1.2.4.1.1.0146	ESCRITORIO COLOR NOGAL CON CUATRO CAJONES	173
1.2.4.1.1.0177	ESCRITORIO METALICO CON CUBIERTA DE FORMAICA CON DOS CAJONES	205
1.2.4.1.1.0191	ARCHIVERO METÁLICO CON CUBIERTA FORMAICA 4 GAVETAS	177
1.2.4.1.1.0192	ARCHIVERO METÁLICO CON CUBIERTA FORMAICA 4 GAVETAS	126
1.2.4.1.1.0193	ARCHIVERO METÁLICO CON CUBIERTA FORMAICA 4 GAVETAS	126
1.2.4.1.1.0194	ARCHIVERO METÁLICO CON CUBIERTA FORMAICA 4 GAVETAS	126
1.2.4.1.1.0195	ARCHIVERO METÁLICO CON CUBIERTA FORMAICA 4 GAVETAS	168
1.2.4.1.1.0196	ARCHIVERO METÁLICO CON CUBIERTA FORMAICA 4 GAVETAS	168
1.2.4.1.1.0197	ARCHIVERO METÁLICO CON CUBIERTA FORMAICA 4 GAVETAS	168
1.2.4.1.1.0198	MESA DE FORMAICA COLOR NOGAL OVALADA 10 PPX	220
1.2.4.1.1.0200	ESCRITORIO COLOR NOGAL MADERA C/DOS CAJONES	325
1.2.4.1.1.0210	SILLON DE ESPERA CON FORRO DE PLIANA NEGRO 1 PLAZA	152
1.2.4.1.1.0212	SILLON DE ESPERA DE PLIANA COLOR CAFÉ 3 PLAZAS	155
1.2.4.1.1.0213	SILLÓN DE ESPERA DE PLIANA COLOR CAFÉ 2 PLAZAS	163
1.2.4.1.1.0216	ESCRITORIO COLOR NOGAL MADERA CON DOS CAJONES	325
1.2.4.1.1.0230	ARCHIVERO METALICO CON CUBIERTA FORMAICA 4 GAVETAS	168
1.2.4.1.1.0231	ESCRITORIO COLOR NOGAL CON TRES CAJONES	275
1.2.4.1.1.0253	AIRE ACONDICIONADO COLOR ARENA	385
1.2.4.1.1.0261	ESCRITORIO COLOR VINO 6 CAJONES	205
1.2.4.1.1.0262	LIBRERO CON PUERTAS COLOR VINO	207
1.2.4.1.1.0263	LIBRERO DE MADERA CON 4 ENTREPAÑOS COLOR NATURAL	118
1.2.4.1.1.0264	LIBRERO DE MADERA CON 4 ENTREPAÑOS COLOR NATURAL	154
1.2.4.1.1.0269	LIBRERO CON 4 ENTREPAÑOS	175
1.2.4.1.1.0270	MESA DE CENTRO COLOR VINO	167
1.2.4.1.1.0289	SILLA DE ESPERA COLOR CAFÉ	163
1.2.4.1.1.0298	MESA DE TRABAJO COLOR NATURAL GRANDE	125
1.2.4.1.1.0300	SILLÓN DE ESPERA COLOR CAFÉ DE 3 PLAZAS	125
1.2.4.1.1.0308	CREDENZA	200
1.2.4.1.1.0311	LIBRERO CON PUERTAS	125
1.2.4.1.1.0321	ESCRITORIO METALICO	175
1.2.4.1.1.0330	ARCHIVERO METALICO CON 4 GAVETAS	121



TRIBUNAL ELECTORAL DEL ESTADO DE MORELOS
Relación de Bienes Muebles que Componen su Patrimonio
Al 30 de junio de 2022



Código	Descripción del Bien Mueble	Valor en libros
1.2.4.1.1.0331	ARCHIVERO METALICO CON 4 GAVETAS	121
1.2.4.1.1.0332	ARCHIVERO METALICO CON 4 GAVETAS	121
1.2.4.1.1.0334	ARCHIVERO METALICO CON 4 GAVETAS	121
1.2.4.1.1.0339	ARCHIVERO DE MADERA CON 4 CAJONES COLOR VINO	160
1.2.4.1.1.0344	ESCRITORIO DE FORMAICA COLOR CAFÉ CON 2 CAJONES	155
1.2.4.1.1.0356	ESCRITORIO COLOR CAFÉ DE MADERA 4 CAJONES	125
1.2.4.1.1.0368	ESCRITORIO METÁLICO CON DOS CAJONES	175
1.2.4.1.1.0371	ARCHIVERO COLOR ARENA 3 CAJONES	210
1.2.4.1.1.0378	ESCRITORIO COLOR NATURAL DE MADERA S/CAJONES	201
1.2.4.1.1.0417	AIRE ACONDICIONADO TRANE COLOR ARENA	385
1.2.4.1.1.0423	LIBRERO MADERA 7 PUERTAS Y ENTREPAÑOS	863
1.2.4.1.1.0434	MESA DE P/JUNTAS COLOR NOGAL	748
1.2.4.1.1.0435	SILLA DE PIEL COLOR NEGRO PARA MESA DE JUNTAS	173
1.2.4.1.1.0436	SILLA DE PIEL COLOR NEGRO PARA MESA DE JUNTAS	173
1.2.4.1.1.0437	SILLA DE PIEL COLOR NEGRO PARA MESA DE JUNTAS	173
1.2.4.1.1.0438	SILLA DE PIEL COLOR NEGRO PARA MESA DE JUNTAS	173
1.2.4.1.1.0439	SILLA DE PIEL COLOR NEGRO PARA MESA DE JUNTAS	173
1.2.4.1.1.0440	SILLA DE PIEL COLOR NEGRO PARA MESA DE JUNTAS	173
1.2.4.1.1.0450	ARCHIVERO METÁLICO CON CUBIERTA FORMAICA COLOR ARENA 4 GAVETAS	126
1.2.4.1.1.0466	ESCRITORIO DE MADERA COLOR NOGAL C/2 CAJONES	225
1.2.4.1.1.0474	LIBRERO FORMAICA COLOR CAOBA CON 4 ENTREPAÑOS	225
1.2.4.1.1.0495	ARCHIVERO METÁLICO COLOR ARENA CON 3 GAVETAS	140
1.2.4.1.1.0496	ARCHIVERO METÁLICO COLOR ARENA CON 4 GAVETAS	121
1.2.4.1.1.0500	ESCRITORIO METALICO CUBIERTA FORMAICA COLOR NOGAL 5 CAJONES	175
1.2.4.1.1.0513	ESCRITORIO DE MADERA COLOR NOGAL CON PATAS METALICAS 2 CAJONES	155
1.2.4.1.1.0524	ESCRITORIO MADERA COLOR NATURAL CON 2 CAJONES	275
1.2.4.1.1.0535	ESCRITORIO COLOR NATURAL CON 4 CAJONES	325
1.2.4.1.1.0550	ESCRITORIO MADERA COLOR NOGAL	155
1.2.4.1.1.0561	LIBRERO CON 6 PUERTAS CRISTAL Y BASE DE MADERA	498
1.2.4.1.1.0562	LIBRERO CON 6 PUERTAS CRISTAL Y BASE DE MADERA	498
1.2.4.1.1.0563	LIBRERO CON 10 PUERTAS CRISTAL Y BASE DE MADERA	498



TRIBUNAL ELECTORAL DEL ESTADO DE MORELOS
Relación de Bienes Muebles que Componen su Patrimonio
Al 30 de junio de 2022



Código	Descripción del Bien Mueble	Valor en libros
1.2.4.1.1.0564	LIBRERO CON 6 PUERTAS CRISTAL Y BASE DE MADERA	498
1.2.4.1.1.0565	LIBRERO CON 6 PUERTAS CRISTAL Y BASE DE MADERA	498
1.2.4.1.1.0566	LIBRERO CON 2 PUERTAS CRISTAL Y BASE DE MADERA	498
1.2.4.1.1.0571	MESA RECTANGULAR DE MADERA PARA PLENO COLOR NATURAL	243
1.2.4.1.1.0635	ARCHIVERO METÁLICO C/4 CAJONES	140
1.2.4.1.1.0648	PIZARRÓN ELECTRÓNICO	719
1.2.4.1.1.0673	LOCKER METÁLICO	123
1.2.4.1.1.0674	LOCKER METÁLICO	123
1.2.4.1.1.0676	MUEBLE DE MADERA CON 2 PUERTAS	225
1.2.4.1.1.0677	ESCRITORIO MADERA COLOR NATURAL	225
1.2.4.1.1.0702	ARCHIVERO METÁLICO 4 CAJONES	125
1.2.4.1.1.0703	LOKERS COLOR GRIS 2 PUERTAS	130
1.2.4.1.1.0734	PODIUM ACRÍLICO TRANSPARENTE	213
1.2.4.1.1.0809	AIRE ACONDICIONADO COLOR BLANCO	250
1.2.4.1.1.0823	ARCHIVERO CON 4 CAJONES COLOR GRIS	175
1.2.4.1.1.0827	ESCRITORIO MADERA COLOR NOGAL 2 CAJONES	173
1.2.4.1.1.0836	CREDENZA CON 3 CAJONES Y 2 REPISAS	178
1.2.4.1.1.0837	SILLON DE ESPERA CON 3 ASIENTOS COLOR CAFÉ	155
1.2.4.1.1.0841	BOTIQUIN COLOR BLANCO	126
1.2.4.1.1.0847	ARCHIVERO CAJA FUERTE COLOR ARENA CON 3 CAJONES	506
1.2.4.1.1.0854	AIRE ACONDICIONADO COLOR BLANCO	250
1.2.4.1.1.0858	ESCRITORIO MADERA COLOR NOGAL 4 CAJONES	125
1.2.4.1.1.0876	ESCRITORIO MADERA COLOR NOGAL 2 CAJONES	325
1.2.4.1.1.0887	ARCHIVERO METALICO CON FORMAICA CON 4 CAJONES	158
1.2.4.1.1.0943	MESA DE TRABAJO DE MADERA COLOR NOGAL	195
1.2.4.1.1.0944	MESA PARA COMPUTADORA DE MADERA COLOR NOGAL	160
1.2.4.1.1.0975	ESCRITORIO METÁLICO COLOR AMARILLO C/5 CAJONES	175
1.2.4.1.1.1050	RELOJ FOLIADOR COLOR ARENA	721
1.2.4.1.1.1063	SILLON DE ESPERA INDIVIDUAL COLOR SHEDRON	143
1.2.4.1.1.1064	SILLON DE ESPERA 2 PLAZAS LOVE SEAT	402
1.2.4.1.1.1096	ARCHIVERO METÁLICO TELESCOPICO DE CUATRO GAVETAS TAMAÑO OFICIO	1,173

11



TRIBUNAL ELECTORAL DEL ESTADO DE MORELOS
Relación de Bienes Muebles que Componen su Patrimonio
Al 30 de junio de 2022



Código	Descripción del Bien Mueble	Valor en libros
1.2.4.1.1.1102	ENGARGOLADORA MINI WIRE 13"	879
1.2.4.1.1.1111	ESCRITORIO SECRETARIAL DE 1 PEDESTAL DE 1.20 MTS, COLOR CEREZO	999
1.2.4.1.1.1112	ESCRITORIO SECRETARIAL DE 1 PEDESTAL DE 1.20 MTS, COLOR CEREZO	999
1.2.4.1.1.1113	ESCRITORIO SECRETARIAL DE 1 PEDESTAL DE 1.20 MTS, COLOR CEREZO	999
1.2.4.1.1.1188	CONTROL DE ASISTENCIA BIOMETRUICOI DE HUELLA, MARCA SYSCOM	1,740
1.2.4.1.1.1189	Aire acondicionado tipo minisplit 1.5 ton de refrigeración gas r-22	7,143
1.2.4.1.1.1190	Aire acondicionado tipo minisplit 1.5 ton de refrigeración gas r-22	7,143
1.2.4.1.1.1191	ups de 6 kva voltaje de entrada 220 volts voltaje de salida 220/127 volts.	34,551
1.2.4.1.1.1194	TRITURADORA DE PAPEL	990
1.2.4.1.1.1200	ESCRITORIO DE DOS PEDESTALES FABRICADO EN PÁSTICO LÁMINADO (MELAMINA COLOR CEDRO, DE 1.60 MTS	1,524
1.2.4.1.1.1201	ESCRITORIO DE UN PEDESTAL FABIRCADO EN PÁSTICO LÁMINADO (MELAMINA COLOR CEDRO, DE 1.20 MTS	1,066
1.2.4.1.1.1202	ESCRITORIO DE UN PEDESTAL FABIRCADO EN PÁSTICO LÁMINADO (MELAMINA COLOR CEDRO, DE 1.20 MTS	1,066
1.2.4.1.1.1203	ESCRITORIO DE UN PEDESTAL FABIRCADO EN PÁSTICO LÁMINADO (MELAMINA COLOR CEDRO, DE 1.20 MTS	1,066
1.2.4.1.1.1204	ESCRITORIO DE DOS PEDESTALES FABIRCADO EN PÁSTICO LÁMINADO (MELAMINA COLOR CEDRO, DE 1.60 MTS	1,066
1.2.4.1.1.1212	LOVE SEAT BELIVE CHAISE (CON DOS PLAZAS)	3,422
1.2.4.1.1.1213	LOVE SEAT BELIVE CHAISE (CON DOS PLAZAS)	3,422
1.2.4.1.1.1227	PIZARRÓN RANURADO CON PUERTA CORREDIZA DE CRISTAL MEDIDAS 1.50 X 0.90	1,945
1.2.4.1.1.1228	PIZARRÓN RANURADO CON PUERTA CORREDIZA DE CRISTAL MEDIDAS 1.20 X 0.90	1,616
1.2.4.1.1.1231	SILLA GERENCIAL NASA	949
1.2.4.1.1.1233	ESTRADO ELABORADO EN MADERA DE PINO CON MEDIDAS 1.85 X 1.98 MTS. BARNIZADO EN COLOR NATURAL	1,455
1.2.4.1.1.1248	DIZZAINS CATALA SILLÓN CROQUIS	2,484
1.2.4.1.1.1265	SILLA DE OFICINA COASTER, COLOR BLANCO	3,103
1.2.4.1.1.0061	SILLA DIRECTOR EUROPA CAFÉ	1,760
1.2.4.1.1.0067	BASE PARA IMPRESORA PONENCIA TRES	1,827
1.2.4.1.1.0068	BASE PARA IMPRESORA SECRETARIA GRAL.	1,827
1.2.4.1.1.0073	BASE PARA IMPRESORA PONENCIA UNO	1,853
1.2.4.1.1.0083	BASE PARA IMPRESORA PONENCIA DOS	1,853
1.2.4.1.1.0113	ESCRITORIO SECRETARIAL DE 1 PEDESTAL DE 1.20 MTS, COLOR CAOBA	2,367
1.2.4.1.1.0354	SILLA SECRETARIAL TOWER	1,672
1.2.4.1.1.0355	SILLA SECRETARIAL TOWER	1,672
1.2.4.1.1.0370	SILLA SECRETARIAL TOWER	1,672



TRIBUNAL ELECTORAL DEL ESTADO DE MORELOS
Relación de Bienes Muebles que Componen su Patrimonio
Al 30 de junio de 2022



Código	Descripción del Bien Mueble	Valor en libros
1.2.4.1.1.0375	SILLA SECRETARIAL TOWER	1,672
1.2.4.1.1.0386	SILLA SECRETARIAL TOWER	1,672
1.2.4.1.1.0387	SILLA EJECUTIVA NAPOLES	1,794
1.2.4.1.1.0722	SILLA SECRETARIAL TOWER	1,672
1.2.4.1.1.0723	SILLA SECRETARIAL TOWER	1,672
1.2.4.1.1.0724	SILLA SECRETARIAL TOWER	1,672
1.2.4.1.1.0725	SILLA SECRETARIAL TOWER	1,672
1.2.4.1.1.0726	SILLA SECRETARIAL TOWER	1,672
1.2.4.1.1.0731	SILLA EJECUTIVA RECLINABLE	2,554
1.2.4.1.1.0748	ESCRITORIO SECRETARIAL DE 1.20 MTS. CON 1 PEDESTAL COLOR CEREZO	2,433
1.2.4.1.1.0752	ESCRITORIO SECRETARIAL DE 1.20 MTS. CON 1 PEDESTAL COLOR CEREZO	2,433
1.2.4.1.1.0753	ESCRITORIO SECRETARIAL DE 1.20 MTS. CON 1 PEDESTAL COLOR CEREZO	2,433
1.2.4.1.1.0759	ESCRITORIO SECRETARIAL DE 1.20 MTS. CON 1 PEDESTAL COLOR CEREZO	2,433
1.2.4.1.1.0760	ESCRITORIO SECRETARIAL DE 1.20 MTS. CON 1 PEDESTAL COLOR CEREZO	2,433
1.2.4.1.1.0761	ESCRITORIO SECRETARIAL DE 1.20 MTS. CON 1 PEDESTAL COLOR CEREZO	2,433
1.2.4.1.1.0762	ESCRITORIO SEC JM-RCE-527 120X60 WENGUE	1,769
1.2.4.1.1.0763	ESCRITORIO SEC JM-RCE-527 120X60 WENGUE	1,769
1.2.4.1.1.0764	ESCRITORIO SEC JM-RCE-527 120X60 WENGUE	1,769
1.2.4.1.1.0765	ESCRITORIO SEC JM-RCE-527 120X60 WENGUE	1,769
1.2.4.1.1.0808	ESCRITORIO SEC JM-RCE-527 120X60 WENGUE	1,769
1.2.4.1.1.0997	SILLA VISITAS CLASSIC	1,843
1.2.4.1.1.0998	SILLA VISITAS CLASSIC	1,843
1.2.4.1.1.1301	MOSTRADOR SECRATARIA GENERAL	24,668
1.2.4.1.1.0002	CREDENZA DE PISO CON 2 PUERTAS ABATIBLES 1.80X40X75 MTS. COLOR CAOBA	4,081
1.2.4.1.1.0031	CREDENZA DE PISO CON 2 PUERTAS ABATIBLES 1.80X40X75 MTS. COLOR NOGAL	4,130
1.2.4.1.1.0032	ESCRITORIO EJECUTIVO UN PEDESTAL 1.80X0.75X0.75 M COLOR COBA	4,930
1.2.4.1.1.0218	ESCRITORIO SECRETARIAL COLOR CEREZO DE UN PEDESTAL 120X60X75	2,828
1.2.4.1.1.0220	ESCRITORIO SECRETARIAL 0.75X0.75X120 CEREZO CON UNA GAVETA	3,080
1.2.4.1.1.0240	ESCRITORIO SECRETARIAL 0.75X0.75X120 CEREZO CON UNA GAVETA	3,080
1.2.4.1.1.0241	ESCRITORIO SECRETARIAL 0.75X0.75X120 CEREZO CON UNA GAVETA	3,080
1.2.4.1.1.0244	ESCRITORIO SECRETARIAL 0.75X0.75X120 CEREZO CON UNA GAVETA	3,080

12



TRIBUNAL ELECTORAL DEL ESTADO DE MORELOS
Relación de Bienes Muebles que Componen su Patrimonio
Al 30 de junio de 2022



Código	Descripción del Bien Mueble	Valor en libros
1.2.4.1.1.0249	ESCRITORIO SECRETARIAL 0.75X0.75X120 CEREZO CON UNA GAVETA	3,080
1.2.4.1.1.0255	ESCRITORIO SECRETARIAL 0.75X0.75X120 CEREZO CON UNA GAVETA	3,080
1.2.4.1.1.0258	ARCHIVERO 2 GAVETAS OFICIO COLOR CEREZO	2,200
1.2.4.1.1.0294	ARCHIVERO 2 GAVETAS OFICIO COLOR CEREZO	2,200
1.2.4.1.1.0295	SILLA EJECUTIVA NAPOLES COLOR GRIS	2,163
1.2.4.1.1.0296	SILLA EJECUTIVA NAPOLES COLOR GRIS	2,163
1.2.4.1.1.0297	SILLA EJECUTIVA NAPOLES COLOR GRIS	2,163
1.2.4.1.1.0299	SILLA EJECUTIVA NAPOLES COLOR GRIS	2,163
1.2.4.1.1.0979	SILLA OFICINA BRATT BLANCA	3,382
1.2.4.1.1.1334	SILLA EJECUTIVA OLMO NEGRO	3,470
1.2.4.1.1.1335	SILLA EJECUTIVA OLMO NEGRO	3,470
1.2.4.1.1.1341	SILLA EJECUTIVA MODELLO NEGRO	3,966
1.2.4.1.1.1342	SILLA EJECUTIVA MODELLO NEGRO	3,966
1.2.4.1.1.1343	SILLA EJECUTIVA MODELLO NEGRO	3,966
1.2.4.1.9.0045	FRIGOBAR CON DESPACHADOR DE AGUA COLOR ARENA	305
1.2.4.1.9.0108	ENFRIADOR DE AGUA	130
1.2.4.1.9.0162	FRIGOBAR, COLOR BLANCO	192
1.2.4.1.9.0176	DESPACHADOR DE AGUA	130
1.2.4.1.9.0316	DESPACHADOR DE AGUA	192
1.2.4.1.9.0338	FRIGOBAR COLOR PLATA	192
1.2.4.1.9.0497	DESPACHADOR DE AGUA	125
1.2.4.1.9.0603	CÁMARA DE VIGILANCIA	129
1.2.4.1.9.0681	DESPACHADOR DE AGUA COLOR ARENA	195
1.2.4.1.9.0690	CAMARA DE VIGILANCIA FIJA	129
1.2.4.1.9.0738	CÁMARA DE VIGILANCIA	129
1.2.4.1.9.0895	FRIGOBAR COLOR BLANCO	192
1.2.4.1.9.1087	CAMARA 1 DE VIGILANCIA FIJA RETORNO DE NEPTUNO (CÁMARA OCULTA CON SENSOR DE MOVIMIENTO ALTA RESOLUCIÓN, INLCUYE CLABE UTP, TRANSEPTORES DE VIDEO.)	160
1.2.4.1.9.1088	CAMARA 2 DE VIGILANCIA ÁREA PLENO (CÁMARA PROFESIONAL MARCA JVC LENTE CON GABINETE).	175
1.2.4.1.9.1094	ALACENA MENDOZA ACABADA DE MELAMINA	1,512
1.2.4.1.9.1097	PANTALLA LED 40 SMART HD	1,745



TRIBUNAL ELECTORAL DEL ESTADO DE MORELOS
Relación de Bienes Muebles que Componen su Patrimonio
Al 30 de junio de 2022



Código	Descripción del Bien Mueble	Valor en libros
1.2.4.1.9.1219	CÁMARA TIPO BOX MARCA SYSCOM	750
1.2.4.1.9.0828	FRIGOBAR 4P NEGRO DAEWOO	2,639
1.2.4.1.9.0830	FRIGOBAR 4P NEGRO DAEWOO	2,150
1.2.4.1.9.0996	SISTEMA DE ALARMA DE EMERGENCIA	2,828
1.2.4.1.9.0026	FRIGOBAR 4P NEGRO DAEWOO	3,109
1.2.4.1.9.0074	FRIGOBAR 4P NEGRO DAEWOO	3,337
1.2.4.1.9.0547	DRV 16 CANALES MARCA DAHUA 4MPIX	3,817
2.1.4.1.2.0016	GABINETE PROTECCIÓN CIVIL	1,901
2.1.4.1.2.0018	CAMILLA DE MADERA PRIMEROS AUXILIOS	2,488
1.2.4.2.1.0734	CEREBRO DE SONIDO COLOR NEGRO	0
1.2.4.2.1.0822	CAÑON COLOR GRIS SONY	0
1.2.4.2.1.0926	MICRÓFONO INALÁMBRICO	0
1.2.4.2.1.1100	MEZCLADORA AMPLIFICADA 6 CANALES 200 W	0
1.2.4.2.1.1100	TV SPECTRA	0
1.2.4.2.1.1100	MICROFONOS LAVIER	0
1.2.4.2.1.0553	MICROFONO INALAMBRICO SHURE	757
1.2.4.2.1.0554	MICROFONO INALAMBRICO SHURE	757
1.2.4.2.1.0555	MICROFONO INALAMBRICO SHURE	757
1.2.4.2.1.0556	MICROFONO INALAMBRICO SHURE	757
1.2.4.2.1.0557	MICROFONO DE CUELLO DE GANSO DE 18"	305
1.2.4.2.1.0478	CAPTURADORA DE VIDEO AVERMEDIA EXT GL310	445
1.2.4.2.1.0478	TV SAMSUNG 43" LED SMART 4K	1,336
1.2.4.2.1.0882	PANTALLA SAMSUNG 50Q SECRETARIA GENERAL	4,268
1.2.4.2.1.0886	PANTALLA SAMSUNG 50Q PONENCIA DOS	4,268
1.2.4.2.1.0974	BAFLE KAISER 15 MSA-9015SUP	2,776
1.2.4.2.3.0314	DVD COLOR NEGRO	0
1.2.4.2.3.0649	CÁMARA DE VIDEO	0
1.2.4.2.3.0669	CAMARA DE VIDEO	0
1.2.4.2.3.1008	PANTALLA PARA PROYECCIÓN DESLIZABLE	0
1.2.4.2.3.1026	CAMARA DE VIDEO PORTATIL HANDYCAM	0
1.2.4.2.3.1051	VIDEO GRABADOR DIGITAL (DVE)	0



TRIBUNAL ELECTORAL DEL ESTADO DE MORELOS
Relación de Bienes Muebles que Componen su Patrimonio
Al 30 de junio de 2022



Código	Descripción del Bien Mueble	Valor en libros
1.2.4.2.3.1267	VIDEOCÁMARA CANON XA10	0
1..2.4.2.3.0010	CÁMARA FOTOGRAFICA D3400LK C/MOCHILA P/DSRL Co + LENTES 55-200+ ESTUCHE	0
1.2.4.4.1.3255	DODGE RAM WAGON 1500	0
1.2.4.4.1.1930	SENTRA	0
1.2.4.4.1.8420	SENTRA	0
1.2.4.4.1.0499	NISSAN TSURU GS1 ROJO BURDEOS	0
1.2.4.4.1.1386	NISSAN TSURU GS1 BLANCO	0
1.2.4.4.1.2853	NISSAN TSURU GS1 BLANCO	0
1.2.4.4.1.4206	HONDA CR-V EX PLATA LUNAR	0
1.2.4.4.1.7405	NISSAN MARCH SENSE T/MA GRIS	41,426
1.2.4.4.1.9239	NISSAN MARCH SENSE T/MA GRIS	13,578
1.2.4.4.1.7136	NISSAN MARCH SENSE T/MA GRIS	13,578
1.2.4.4.1.4165	HONDA CR-V EX PLATA LUNAR	32,592
1.2.4.4.1.3020	HONDA CR-V EX PLATA LUNAR	87,417
1.2.4.4.1.4595	NISSAN MARCH SENSE T/MA GRIS	183,595
1.2.4.4.1.4921	NISSAN MARCH SENSE T/MA GRIS	183,595
1.2.4.4.1.0520	NISSAN MARCH SENSE T/AUT. GRIS	200,738
1.2.4.6.7.0992	SOPLADORA BG 56 SERIAL 514985766	1,885
1.2.4.6.7.0888	HIDROLAVADORA KARCHER K3	3,623
1.2.5.1.1.0617	SQL APR SOF SCODAP	0
1.2.4.1.1.1193	WIN SVR STD 2012 R2 OLP NL GOV 2 PROC SQL SVR STD 2014 OLP NL GOV SQL CAL 2014 OLP NL GOV USRCAL WINSVRCAL 2012 OLP NL GOV USRCAL	0
1.2.5.1.1.0639	LICENCIA MICROSOFT WINDOWS 10 PRO (PAQUETE OFFICE)	1,334
1.2.5.1.1.0639	LICENCIA MICROSOFT WINDOWS 10 PRO (PAQUETE OFFICE)	3,890

Relación de Esquemas Bursátiles y de Coberturas Financieras

El Tribunal Electoral del Estado de Morelos no cuenta con esquemas bursátiles y de coberturas financieras.

Elaboró



C.P. Silvino Cariño Dorantes
Jefe de Recursos Fianaciers

Revisó

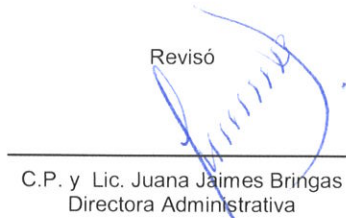

C.P. y Lic. Juana Jaimes Bringas
Directora Administrativa

Autorizó



M. en D. Martha Eléna Mejía
Magistrada Presidenta



TRIBUNAL ELECTORAL
DEL ESTADO DE MORELOS

Informe de Gestión Gubernamental (IGG)

CUENTA PÚBLICA
TRIBUNAL ELECTORAL DEL ESTADO DE MORELOS
ENERO - JUNIO

2022

TRIBUNAL ELECTORAL DEL ESTADO DE MORELOS

IGG-1

Sistema de Evaluación del Desempeño

Avance físico en el cumplimiento de metas 2do. Trimestre

Fecha: 30 de junio de 2022

Dependencia/Organismo:		Tribunal Electoral del Estado de Morelos		Unidad Responsable:		Tribunal Electoral del Estado de Morelos	
Vinculación al Plan Estatal de Desarrollo 2018 - 2024		Eje Estratégico:	1. Atención de impugnaciones y capacitación electoral.			Finalidad:	1. Gobierno
		Objetivo:	1.1 Resolver medios de impugnación presentados por partidos políticos, ciudadanos o funcionarios nombrados por elección popular. 1.2 Capacitar a ciudadanos en materia electoral a través de cursos, conferencias, talleres o actividades docentes.			Función:	1.2 Impartición de justicia
						Subfunción:	1.2.1 Contencioso electoral
Proyecto:		1. Atención de impugnaciones y capacitación electoral					
Indicadores	Meta anual		Cumplimiento trimestral (Programado/Realizado)				Observaciones
	Unidad de medida	Cantidad	1er. Trimestre	2do. Trimestre	3er. Trimestre	4to. Trimestre.	
			Meta	Meta	Meta	Meta	
1. Porcentaje de impugnaciones resueltas	Medios de impugnación	200	63	99			Mide en porcentaje la cantidad de impugnaciones resueltas con relación a las recibidas.
	Porcentaje	100%	100%	100%			
2. Curso, conferencia, talleres y seminarios impartidos	Numero de cursos, conferencia, talleres y seminarios	6	0	0			Mide cantidad de cursos, conferencia, talleres y seminarios impartidos a la población.
	Porcentaje	100%	100%	100%			
3. Personas capacitadas en materia electoral	Numero de personas capacitadas en materia electoral	600	0	0			Mide cantidad de personas capacitadas en materia electoral mediante cursos, conferencia, talleres y seminarios impartidos.
	Porcentaje	100%	100%	100%			
Avance programado del proyecto			100%	100%			
Avance real del proyecto			100%	100%			

ELABORÓ

C.P. SILVINO CARIÑO DORANTES
JEFE DE RECURSOS FINANCIEROS

REVISÓ

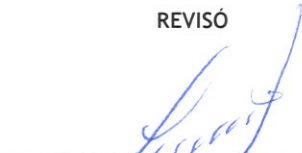
C.P. Y LIC. JUANA JAIMES BRINGAS
DIRECTORA ADMINISTRATIVA

AUTORIZÓ

M. EN D. MARTHA ELENA MEJÍA
MAGISTRADA PRESIDENTA

H

TRIBUNAL ELECTORAL DEL ESTADO DE MORELOS

IGG-2

Sistema de Evaluación del Desempeño

Avance financiero de los proyectos registrados en el Programa Operativo Anual 2022

Dependencia/Organismo:	Tribunal Electoral del Estado de Morelos
------------------------	--

Fecha:	30 de junio de 2022
--------	---------------------

Unidad Administrativa	Proyecto (s)	Autorizado anual (miles de pesos)				Ejercido acumulado (miles de pesos)				Observaciones
		Gasto Corriente	Inversión		Total	Gasto Corriente	Inversión		Total	
			Estatal	Federal			Estatal	Federal		
Tribunal Electoral del Estado de Morelos	1. Atención de impugnaciones y capacitación electoral	24,479.85	-	-	24,479.85	13,163.07	-	-	13,163.07	El gasto corriente anual esta integrado de la siguiente manera : * Presupuesto autorizado por el H. Congreso del Estado de Morelos \$ 33'025,000.00 * Ampliación Presupuestal por Remanente del Ejercicio 2021 \$ 2,318,822.80 * Incapacidades del personal \$ 22,005.27 * Otros ingresos y beneficios varios \$ 2,742.46 * Ingresos Financieros \$ 126,378.39
Total		24,479.85	-	-	24,479.85	13,163.07	-	-	13,163.07	

ELABORÓ



C.P. SILVINO CARIÑO DORANTES
JEFE DE RECURSOS FINANCIEROS

REVISÓ



C.P. Y LIC. JUANA JAIMES BRINGAS
DIRECTORA ADMINISTRATIVA

AUTORIZÓ



M. EN D. MARTHA ELENA MAJÍA
MAGISTRADA PRESIDENTA



TRIBUNAL ELECTORAL
DEL ESTADO DE MORELOS

Reportes de avance en los Indicadores de los Programas Presupuestarios. (Sin Matrices de Indicadores de Resultados)

CUENTA PÚBLICA
TRIBUNAL ELECTORAL DEL ESTADO DE MORELOS
ENERO - JUNIO

2022



Reportes de avance en los Indicadores de los Programas Presupuestarios del Tribunal Electoral del Estado de Morelos sin Matrices de Indicadores de Resultados

Ejercicio Fiscal 2022	
2do. Trimestre	
Fecha	30/06/2022

DATOS DEL PROGRAMA														
Programa presupuestario:	No aplica		Ramo:	_03.Órganos_Autónomos		Dependencia o Entidad:	Tribunal Electoral del Estado de Morelos		Unidad (es) responsable (s):	2. Tribunal Electoral del Estado de Morelos				
ALINEACIÓN														
Plan Estatal de Desarrollo 2019-2024			Programa derivado del PED 2019-2024			Agenda 2030			Ejes transversales:			No aplica		
Eje estratégico:	No aplica		Programa:	No aplica		Objetivo:	No aplica		Meta:	No aplica		Ejes transversales:	No aplica	
Objetivo:	No aplica		Objetivo:	No aplica		Objetivo:	No aplica		Meta:	No aplica		Ejes transversales:	No aplica	
Clasificación Funcional														
Finalidad:	1. Gobierno		Función:	1.2 Justicia		Subfunción:	1.2.1 Impartición de Justicia		121. Impartición de justicia electoral					
RESULTADOS														
Nivel	Objetivos	Nombre del indicador	Definición del indicador	Método de cálculo	Unidad de medida	Tipo -Dimensión-Sentido de medición-Frecuencia de medición	Línea base 2021	Meta anual 2022				AVANCE ACUMULADO		SEMAFORO (Verde: Cumplimiento del 80-100% Amarillo: Cumplimiento del 60-79% Rojo: Cumplimiento menor al 60%)
								1er. Trim.	2do. Trim.	3er. Trim.	4to. Trim.	Al periodo		
								Absoluto	Relativo					
1. Medios de impugnación.	Conocer el porcentaje de asuntos resueltos en un periodo determinado.	Porcentaje de impugnaciones resueltas.	Mide en porcentaje la cantidad de impugnaciones resueltas con relación a las recibidas.	Número de impugnaciones / total de impugnaciones recibidas * 100	Porcentaje	Gestión-Eficacia-Ascendente-Trimestral	1897	63	36			99	100.0%	
2. Cursos, conferencia, talleres y seminarios.	Dar a conocer el número de cursos, conferencias, talleres y seminarios.	Número de cursos, conferencia, talleres y seminarios.	Mide la cantidad de cursos, conferencia, talleres y seminarios impartidos a la población.	Número de cursos, conferencia, talleres y seminarios.	Valor absoluto	Gestión-Eficacia-Ascendente-Trimestral	0	0	0			0	100.0%	
3. Personas capacitadas en materia electoral.	Dar a conocer el número de personas capacitadas en materia electoral.	Número de personas capacitadas en materia electoral.	Mide la cantidad de personas capacitadas en materia electoral mediante cursos, conferencia, talleres y seminarios impartidos.	Número de personas capacitadas en materia electoral.	Valor absoluto	Gestión-Eficacia-Ascendente-Trimestral	0	0	0			0	100.0%	
PRESUPUESTO (Miles de pesos)														
COMPONENTES DEL PRESUPUESTO						EJERCIDO AL TRIMESTRE DE CIERRE								
Gasto corriente y social						Gasto corriente y social								
Modalidad del presupuesto	Ingresos Propios	Estatal	Federal	Total		Ingresos Propios	Estatal		Federal	Ejercido total	Porcentaje			
PRESUPUESTO AUTORIZADO		24,479.9		24,479.9			13,163.1			13,163.1	53.8%			
PRESUPUESTO MODIFICADO				-						-	0.0%			
Inversión						Inversión								
Modalidad del presupuesto	Ingresos Propios	Estatal	Ramo 33	Otros prog. Fed.	Total	Ingresos Propios	Estatal	Ramo 33	Otros Prog. Federales	Ejercido total	Porcentaje			
PRESUPUESTO AUTORIZADO			Fondo:		-			Fondo:		-	0.0%			
PRESUPUESTO MODIFICADO					-					-	0.0%			
Gasto autorizado total (Gasto corriente + inversión)					24,479.9	Gasto Ejercido total (Gasto corriente + inversión)					13,163.1	53.8%		

Justificación de la diferencia de avances realizados con respecto a las metas programadas, cuando no se cumplió la meta o cuando se superó considerablemente.

ELABORÓ

C.P. SILVINO CARINO DORANTES
JEFE DE RECURSOS FINANCIEROS

RÉVISÓ

C.P. Y LIC. JUANA JAIMES BRINGAS
DIRECTORA ADMINISTRATIVA

AUTORIZÓ

M. EN D. MARTHA ELENA MEJÍA
MAGISTRADA PRESIDENTA